N°48 > Octobre 2014

GRANDLYON magazine

Habitat

Des logements pour tous

Ma ville et moi

Inauguration du pont Schuman

C'est déjà demain

La Métropole de Lyon

www.magazine.grandlyon.com

au sommaire

2 Le buzz

6 Tous formidables
→ Lyon dans le rétro
→ Bénévole au festival Lumière

7 C'est déjà demain
→ La Métropole de Lyon de A à Z

12 Ma ville et moi
→ Inauguration du pont Schuman
→ Des parcs durablement verts
→ Consotab : pour faire des économies

14 Grand format
→ Des logements pour tous

19 On sort

21 Services

22 Tribunes

24 → Festival Lumière : Révisez vos classiques

→ **SUIVEZ NOUS SUR :**

facebook.com/legrandlyon

twitter.com/grandlyon_mag

GRANDLYON
communauté urbaine

n°48
Octobre 2014

www.magazine.grandlyon.com
Direction de la communication
20, rue du Lac - BP 3103 - 69399 Lyon
cedex 03 - Tél. 04 78 63 46 19 - magazine@grandlyon.org
Directrice de la publication Pascale Ammar-Khodja
Rédactrice en chef Karine Portrait
Coordination Jean-Paul Lamy
Rédaction NF2 Presse
Photos Jacques Léone / DR
Couverture : Laurence Danière
Mise en page Logomotif
Impression Imaye Graphic /Tirage 632 224 exemplaires
Dépôt légal en cours.

LE BUZZ

© Lyon Parc Auto

Parking

LES GRANDS TRAVAUX ONT DÉBUTÉ CET ÉTÉ QUAI SAINT-ANTOINE À LYON. Un nouveau parc de stationnement de 800 places non inondables est réalisé par Lyon Parc-Auto sous les voies de circulation afin de supprimer le parking actuel et de libérer l'ancien bas-port Saint-Antoine. Dans le cadre du projet Rives de Saône, le chantier devrait durer 3 ans. À cet endroit, prendra place le projet des Terrasses de la Presqu'île dont les travaux démarreront en 2017. Un vaste jardin fluvial sera notamment aménagé au bord de la Saône.
www.lpa-parc-saintantoine.fr

100

SOUTENU PAR LE GRAND LYON, LE PREMIER APPEL À PROJETS LYON START-UP a retenu 100 bonnes idées de création d'entreprise. Pendant 9 mois, l'accompagnement prévoit des ateliers de formation à l'entreprenariat, des rencontres avec des incubateurs, de grandes entreprises ou des investisseurs. Parmi les dossiers retenus : 26 concernent un service en ligne, 17 sont des nouveaux produits, 15 des applications et 5 des innovations technologiques. À leur tête : 36 % de salariés, 27 % de demandeurs d'emploi, 18 % d'étudiants et 11% de dirigeants d'entreprise.
www.lyonstartup.com

ÉDITO

Trouver un logement adapté à sa famille et à son budget : c'est la première préoccupation des Français. Pour répondre à cette demande, il faut d'abord construire beaucoup. C'est pourquoi depuis plus de dix ans, le Grand Lyon a réalisé un effort sans précédent, qui a permis la construction de 105 000 logements. Construire beaucoup mais aussi construire pour tous : sur ces 105 000 logements, 41 000 sont des logements sociaux, ce qui permet aujourd'hui à nombre de ménages à revenus modestes de bénéficier d'un « chez soi » confortable.

> « Construire beaucoup, mais aussi construire pour tous. »

Nous soutenons également l'accession à la propriété, avec le plan 3A, qui permet aux primo-accédants de bénéficier d'un effort significatif sur le prix d'achat consenti par le promoteur. Nous encourageons les initiatives innovantes comme par exemple l'habitat intergénérationnel, qui permet à la fois de répondre aux besoins des étudiants et de créer du lien social.
Demain, nous poursuivrons cette action ambitieuse car il faut du temps et de la persévérance pour que celle-ci produise ses pleins effets. 9 000 logements seront donc construits chaque année, que nous répartirons dans l'agglomération en respectant chacun des territoires. Il s'agira aussi d'amplifier les expérimentations existantes, en lançant par exemple un grand plan de rénovation énergétique des logements existants afin de faire baisser les factures d'énergie et d'imaginer aussi de nouvelles formes d'action publique dans le cadre de la Métropole.
L'autre grand défi qui se présente à nous c'est précisément la Métropole. Elle n'est pas encore née et pourtant, tout le monde, en France, nous regarde ! Cette nouvelle collectivité, qui enlève pour la première fois une couche au mille-feuille administratif français, verra le jour le 1er janvier 2015.
Elle permettra à l'agglomération de tenir son rang dans le concert des métropoles européennes en amplifiant son développement économique.
Elle sera aussi plus proche des citoyens en organisant une nouvelle répartition de ses missions avec les communes. Enfin, en associant les compétences du Grand Lyon et celles du Conseil général du Rhône, la Métropole sera en capacité de repousser les frontières de l'action publique et de mieux articuler l'urbain et l'humain.

Gérard Collomb
Président du Grand Lyon

Verdure

DANS LE CADRE DU PROJET RIVES DE SAÔNE, les travaux viennent de se terminer pour aménager l'amphithéâtre de verdure de Fontaines-sur-Saône, en bordure de la rivière. En contrebas des gradins engazonnés, la promenade se poursuit sur les rives encore très sauvages. Des plages aménagées permettent de se balader au plus près de l'eau et la promenade est rythmée par de larges pelouses où on peut jouer au ballon ou pique-niquer.

59

LE NOMBRE DE COMMUNES QUI COMPOSENT LE TERRITOIRE DU GRAND LYON.

Depuis le 1er juin, la commune de Quincieux, limitrophe de Saint-Germain-au-Mont-d'Or, a intégré la communauté urbaine. Bienvenue aux 3 169 Quincerots !
www.quincieux.fr

© Ilex

Zola, chapitre 1

À VILLEURBANNE, LE COURS EMILE-ZOLA VA COMMENCER SA TRANSFORMATION dès l'automne. La première phase se concentre entre la rue Commandant-L'Herminier et la rue Pierre Baratin. Après des travaux préparatoires sur les secteurs Cusset et Chambfort/Venise durant l'été, la requalification permettra de réduire la chaussée à 2 x 1 voie. L'objectif : obtenir des espaces de respiration et offrir une meilleure qualité de vie aux usagers. Le futur cours Emile-Zola accueillera un itinéraire cyclable continu, des trottoirs élargis et une végétation plus présente avec plus de 250 arbres au total contre seulement 95 aujourd'hui. Livraison prévue en 2016.

1re

La place de Lyon dans le classement des Villes de demain, selon le bureau de conseil Sircome dans le cadre de son étude m2city.
Une médaille d'or acquise grâce aux nombreuses expérimentations et innovations menées par la ville : Lyon Smart Community, Smart electric Lyon, Watt & moi, Hikari...
www.m2city.com

Made in France

ORIGINE FRANCE GARANTIE POUR LES NOUVEAUX POIDS LOURDS DE RENAULT TRUCKS ! Ce label certifie que les étapes essentielles de leur production sont réalisées en France. Une vraie fierté pour l'entreprise implantée à Saint-Priest !
www.renault-trucks.fr

© Renault Trucks

110 millions

LE NOMBRE DE KILOMÈTRES PARCOURUS PAR LA FLOTTE DES VÉLO'V depuis leur lancement en juin 2005.
Ce service compte plus de 54 000 abonnés longue durée et 20 000 locations par jour.
Le 11 septembre, Vélo'v a réalisé un nouveau record. Dans la journée 36 292 locations ont été comptabilisées, soit une moyenne d'un vélo'v loué 10 fois dans la même journée !
+ **D'INFOS :** 0 800 08 35 68 www.velov.grandlyon.com

Économie

LE PROGRÈS SOCIAL A-T-IL ENCORE UN AVENIR ?
C'est le thème central des Journées de l'économie organisées du 13 au 15 novembre à Lyon. Comme chaque année, entrepreneurs, économistes, chercheurs, responsables politiques, journalistes et élus décryptent et analysent les questions économiques d'actualité : jusqu'où protéger les données privées sur Internet ? Le travail coûte t-il vraiment trop cher ? Comment réconcilier les robots et l'emploi ? Les conférences sont gratuites et ouvertes à tous les publics. En 2013, près de 35 000 Grands Lyonnais y avaient assisté. À votre tour cette année ?
→ 04 78 92 70 00
www.journeeseconomie.org

LE BUZZ

© Jean-Pascal Faverjon

Carnet rose

LE COUPLE DE FAUCONS PÈLERINS NICHÉ AU SOMMET DE LA TOUR EDF DE LA PART-DIEU a donné naissance au printemps à 3 femelles et 1 mâle. C'est la première fois qu'un tel événement est enregistré en ville. La Ligue pour la protection des oiseaux (LPO) avait installé ce perchoir en 2010 afin de réintroduire cette espèce protégée en milieu urbain. Les faucons pèlerins trouvent aux abords du nid toute la nourriture nécessaire pour ravitailler la petite famille. Et ces petites bêtes se nourissent principalement de pigeons et d'étourneaux...

Erratum

Dans le Grand Lyon magazine n° 47 de juillet 2014, les pages présentant le nouvel exécutif du Grand Lyon comportent une erreur. Madame Murielle Laurent, vice-présidente du Grand Lyon, adjointe au maire de Feyzin, est présentée, à tort dans la légende de la photo, comme maire de Feyzin. En effet, le maire de Feyzin est Monsieur Yves Blein.

Geek

GEEKS DU GRAND LYON, NE LOUPEZ PAS LES « 2 JOURS LES PLUS WEB DE L'ANNÉE » avec la 2e édition de Blend Web Mix les 29 et 30 octobre au Centre des Congrès. C'est la plus importante conférence francophone sur internet. Designers, chercheurs, développeurs et entrepreneurs y partagent des contenus, des retours d'expérience ou leur veille techno lors de 65 conférences sur des thématiques aussi variées que la recherche, le design, la technique ou les start-up. www.blendwebmix.com

© Ekno/Dissidentia

Sciences de la vie

AVEC LE LANCEMENT DU PROJET BIODISTRICT, le quartier de Gerland veut s'imposer comme un territoire phare en biotechnologies et en santé. Objectif : permettre à Lyon d'accéder au top 10 mondial des villes leader en sciences de la vie. Il s'agit de fédérer les acteurs de la filière, de la recherche fondamentale à la commercialisation de produits et de services, sur un espace de 100 hectares bien identifié. La proximité géographique entre les entreprises encouragera la mise en réseau des compétences et des savoir-faire, ainsi que le décloisonnement et les synergies entre le public et le privé. Biodistrict s'accompagne d'un programme immobilier pour l'accueil, dans les 10 ans à venir, d'un industriel leader du secteur thérapeutique, de 50 à 100 TPE-PME et de chercheurs de renommée mondiale.

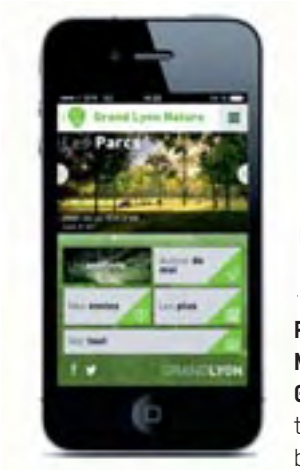

L'appli nature cartonne

PLUS DE 10 000 TÉLÉCHARGEMENTS POUR L'APPLICATION GRAND LYON NATURE, cet outil très pratique pour aller se balader dans le Grand Lyon. D'un clic sur « autour de moi », on peut repérer les parcs, squares et autres espaces verts à proximité. On peut aussi, selon ses envies, organiser une balade sur l'un des sentiers nature et construire son itinéraire.
Vous avez envie d'un décor de sous-bois ? Vous cherchez un square avec des jeux pour les enfants ? Vous souhaitez vous immerger dans le patrimoine naturel de l'ouest lyonnais ? Cliquez et découvrez plus de 600 coins de verdure ! Grâce au bouton « réalité augmentée », observez les petits squares comme les grands parcs à la ronde qui apparaissent sur votre téléphone ! www.nature.grandlyon.com/install_appli.php

Exemplaire

UNE DÉLÉGATION D'ÉLUS JAPONAIS DE LA PROVINCE DE FUKUSHIMA s'est rendue à Lyon en juillet pour échanger autour du développement durable. Au programme : le plan Climat du Grand Lyon, la stratégie de « métropole intelligente », ainsi que le quartier de la Confluence, territoire d'expérimentations en matière de développement durable urbain.

En chantier

©AUC

FACE À L'ENTRÉE PRINCIPALE DE LA GARE DE LA PART-DIEU, côté place Béraudier, le bâtiment B10 sera démoli entre novembre 2014 et juin 2015. Il marque la première étape du réaménagement du Pôle d'échanges multimodal dans le cadre du projet Lyon Part-Dieu. La phase de désamiantage intérieure du bâtiment de 7 étages vient de s'achever. Et depuis début octobre, les façades subissent le même traitement. Une opération qui nécessite l'installation d'un échafaudage de confinement sur toute la hauteur et sur toutes les faces de l'immeuble. www.lyonpart-dieu.com

En balade

L'AMÉNAGEMENT DES RIVES DE SAÔNE se poursuit du côté de la Confluence avec la création d'une promenade verte sur les quais Rambaud, entre le pont Kitchener et le cours Bayard. Au bout de ce cours,une place sera créée avec des équipements sportifs dont des aires de basket et de football, un skatepark et des jeux de boules. Les clubs de pétanque et de football situés à proximité bénéficieront chacun d'un club house. Cette nouvelle place sera reliée par un escalier au quai bas, lui-même reconverti en jardins partagés. Les travaux sont prévus jusqu'à mi 2016.
www.lesrivesdesaône.com

Plouf !

ELLE S'APPELLE KUBDO ET C'EST LA NOUVELLE PISCINE MUNICIPALE COUVERTE DE SAINTE-FOY-LÈS-LYON ouverte depuis cet été après plus de 20 mois de travaux. Implantée sur les 2 900 m² de l'ancienne piscine d'été, elle comprend 3 bassins adaptés aux différentes pratiques : sportive, ludique et bien-être. Le Kubdo est aussi équipé de 700 m² de plages intérieures et d'espaces extérieurs avec même des tables de pique-nique.
→ **Le Kubdo, 28 avenue du 11 Novembre, Sainte-Foy-Lès-Lyon - 04 72 32 59 92**
Bus TCL 29 arrêt Châtelain et bus 49 terminus Sainte-Foy Châtelain.

© Ville de Sainte-Foy-Lès-Lyon

R&D

Plus de 800 acteurs majeurs de la Recherche et Développement (laboratoires, centres de recherche, pôles de compétitivité...) se retrouvent aux Rendez-vous Carnot les 8 et 9 octobre au Double Mixte de Villeurbanne.
C'est un lieu de rencontres privilégié pour les entreprises. Du bâtiment à la santé en passant par la nutrition ou la chimie, tous les secteurs d'activité sont concernés. Mot d'ordre : l'innovation !
www.rdv-carnot.com

Happy birthday, Mister Défilé !

LE DIMANCHE 14 SEPTEMBRE, ENTRE TERREAUX ET BELLECOUR, 4 500 danseurs et 500 musiciens amateurs, ont fait vibrer la ville. Rythmé, coloré, joyeux, le 10e défilé de la Biennale de la danse a convaincu plus de 300 000 spectateurs. Plus encore qu'en 2012. Marionnettes, char en forme de locomotive, géants sur échasses, cantatrice, danseurs bondissants, costumes verts, rouges, noirs, de toutes les couleurs : les 13 groupes venus de toute la région et même de Turin et Genève ont rendu hommage au Carnaval de Rio, qui a inspiré le créateur du défilé lyonnais : Guy Darmet. La fête a continué place Bellecour avec un extrait du *Lac des cygnes* revisité par la chorégraphe sud-africaine Dada Masilo. En final : Dominique Hervieu, directrice artistique de la Biennale et les chorégraphes du défilé ont impulsé une gigantesque et fédératrice samba tarentelle, emmenée par un grand orchestre de percussions.
→ **PLUS DE PHOTOS SUR**
magazine.grandlyon.com

© Stéphane Rambaud

Le défilé s'est achevé par une tarentelle aux accents du Brésil dansée par 16 000 personnes sur la place Bellecour !

TOUS FORMIDABLES

Lyon dans le rétro

Lorris Baumgartner

À 27 ans, cet étudiant explore le temps muni de son appareil photo. Il a créé un site nostalgico-moderniste qui compare le Lyon de 1880 à celui d'aujourd'hui.

C'est une sorte de voyage dans le passé que Lorris Baumgartner a mis en scène sur son site RetroLyon. L'étudiant en Information-Communication à Lyon 2 compare en photos, le Lyon du XIXe siècle à celui d'aujourd'hui. L'idée lui est venue en tombant par hasard, à la Bibliothèque de Lyon, sur les photos du Lyonnais Jules Sylvestre : 4 500 clichés pris entre 1880 et 1930. La Bibliothèque de Lyon soutient le projet et donne au jeune Lyonnais l'autorisation d'utiliser le fonds photographique. Lorris décide alors de marcher dans les pas de Jules Sylvestre. Entre 2 cours à la fac, muni de son appareil photo, il retourne sur les lieux de son prédécesseur et immortalise les mêmes endroits : *« Je cherche à retrouver l'angle de prise de vue d'origine mais ce n'est pas simple. Les rues sont plus étroites aujourd'hui et surtout… les calèches n'existent plus ! Mais ce travail de comparaison est fascinant. Certains éléments sont immuables : comme ces 2 personnes qui scrutent, à 100 ans d'écart, la même vitrine de la rue de la République »*. Ses photos sont dévoilées en ligne avec un système de superposition et de curseur qui facilite les comparaisons. *« J'ai appris à apprécier la ville différemment,* poursuit le jeune homme. *Je lève la tête quand je marche dans la rue, je regarde plus l'architecture des bâtiments que les boutiques… »*. Son rêve ? Décrocher l'autorisation d'immortaliser la Halle Tony Garnier : *« Imaginer que les Lyonnais viennent écouter de la musique dans ce lieu qui abritait autrefois des abattoirs m'amuse… Le cliché avant-après peut être vraiment intéressant »*.

La rue de la République en 1931 et aujourd'hui.

© Jules Sylvestre / BML, 1931

retro.picta.fr

Bénévole au festival Lumière

Sandrine Bousquet

Sans eux, le festival Lumière ne serait pas le même. Rencontre avec l'une des bénévoles.

Dès la première édition du festival Lumière, Sandrine Bousquet s'est portée volontaire pour devenir bénévole : *« Je suis férue de cinéma et j'habite tout près de l'Institut Lumière. On nous a tout de suite fait confiance, on fait partie d'une équipe. »* Pour la 6e année, cette experte-comptable de 50 ans a même posé une semaine de congés pour vivre pleinement l'événement. *« Pendant le festival, je suis alors dans ma bulle : mes 3 enfants le savent… »*. Pour cette édition 2014, Sandrine Bousquet est chargée de l'accueil des invités. *« Je partage des moments uniques avec des personnalités. La première année, je suis allée chercher Bertrand Tavernier à l'aéroport pour le conduire à la salle 3000 où il remettait le prix Lumière à Clint Eastwood. L'année dernière, j'ai accompagné Michael Cimino : j'étais avec lui à une présentation de* Voyage au bout de l'enfer, *un de ses films qui m'a beaucoup marquée. Je pleurais et il m'a consolée en me disant : « Sandrine, il ne faut pas pleurer, ce n'est que du cinéma »*. Quand Sandrine n'a pas le temps de voir des films, elle note ceux dont lui parlent les réalisateurs et acteurs pour se rattraper ensuite : *« Le timing est serré, on dort peu mais on rencontre des gens passionnés. L'ambiance très décontractée doit beaucoup à Thierry Frémaux qui nous fait tous monter sur scène lors de la cérémonie de clôture pour nous remercier. Je suis ravie quand les invités disent qu'ils sont bien reçus et qu'ils ont envie de revenir »*. Au fil des ans, pour pouvoir discuter 7e art avec les acteurs et réalisateurs, Sandrine Bousquet a amélioré son anglais. Et cette année, elle a acheté une méthode d'espagnol pour échanger quelques mots avec Pedro Almodóvar qui va recevoir le Prix Lumière.

www.festival-lumiere.org

→ **LIRE AUSSI NOTRE SÉLECTION EN DERNIÈRE PAGE**

C'EST DÉJÀ DEMAIN

LA MÉTROPOLE DE LYON

De comme Avenir à comme Zik

1er janvier 2015 : la Communauté urbaine de Lyon fait place à la Métropole de Lyon ! Du logement aux assistantes maternelles, en passant par les collèges, l'emploi, l'innovation ou la culture, découvrez ce que la Métropole de Lyon va changer dans votre quotidien et comment ça marche...

Illustrations : Jean Lambert

Le Grand Lyon est l'un des territoires les plus innovants. On peut en être fiers. Mais cette dynamique a surtout des effets très concrets en période de crise économique. Notre territoire est toujours en mouvement : il continue à attirer des entreprises, des talents et de nouveaux habitants qui viennent partager ici le bien-vivre ensemble. Mais demain ? C'est pour poursuivre cette dynamique que la Métropole de Lyon a été imaginée par le président du Grand Lyon Gérard Collomb et Michel Mercier, alors président du Conseil général.

C'EST QUOI LA MÉTROPOLE DE LYON ?
Une collectivité moderne, à l'échelle de ses concurrents sur la scène internationale. En pratique, dès le 1er janvier 2015, elle réunira les champs d'action du Département et de la Communauté urbaine de Lyon sur les 59 communes qui composent le territoire. Le Département exercera ses compétences pour les 230 autres communes et deviendra le nouveau Rhône.

POUR QUELS OBJECTIFS ?
En réunissant les métiers et les missions du Département et du Grand Lyon, nous gagnerons en efficacité et en cohérence. Il est plus facile, en effet, de faire reculer la précarité en agissant à la fois sur le logement, sur la formation et sur l'emploi. Et inventer la ville durable a plus de sens si, par exemple, les plus jeunes sont impliqués et sensibilisés. Qu'est-ce qui fait qu'un territoire se développe et se distingue ? Un mélange réussi de qualité de vie et de performance économique, de rayonnement culturel et de proximité.

UNE MÉTROPOLE, POUR QUI ?
La finalité première de cette Métropole c'est d'améliorer la qualité de vie des habitants. Soucieuse de répondre à leurs besoins et leurs attentes, la Métropole de Lyon se veut aussi humaine, durable et solidaire. Plus agréable à vivre et plus douce.

UNE MÉTROPOLE, POURQUOI ?
Pour continuer à progresser et à s'imposer, il fallait que le territoire agisse sous une seule identité avec un outil unique et simplifié pour agir plus efficacement sur tous les fronts : attractivité, dynamisme, qualité de vie, solidarité et environnement.

A comme Avenir

C'est la première fois en France qu'une communauté urbaine et un département fusionnent pour créer une nouvelle collectivité : la Métropole de Lyon. Cette fusion a lieu sur le territoire du Grand Lyon. Le Département, quant à lui, poursuit son action sur son territoire qui deviendra le nouveau Rhône.

L'ABCÉDAIRE DE LA MÉTROPOLE DE LYON

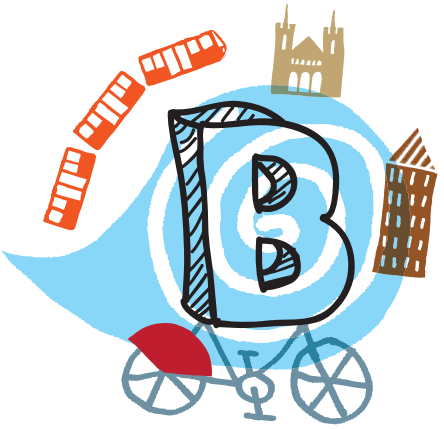

B comme Bouger

À pied, à vélo, en voiture et en transports en commun, on doit pouvoir bouger facilement et partout du Nord au Sud, de l'Est à l'Ouest du territoire du Grand Lyon. C'est l'un des enjeux de la Métropole de Lyon et l'une des premières solidarités. Car, chaque fois, les nouveaux ponts, les prolongements de lignes de métro ou de tramway nous rapprochent un peu plus et transforment la vie des quartiers traversés.

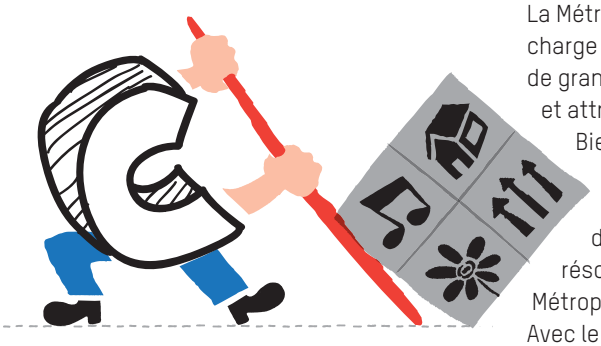

C comme Compétences

Les compétences sont les domaines d'intervention des collectivités locales. Aujourd'hui, la Communauté urbaine de Lyon gère, par exemple, le développement économique, les grands projets d'aménagement, les transports, la gestion des déchets, l'eau ou encore la voirie. Le Département, de son côté, est en charge principalement des collèges, de la culture, de l'insertion sociale, des politiques en faveur des personnes âgées, des personnes handicapées, de la famille et de l'enfance. Dès le 1er janvier 2015, la Métropole de Lyon va rassembler toutes ces missions au sein d'une seule et même collectivité.

C comme Culture

La Métropole de Lyon sera en charge de la culture, à travers de grands événements fédérateurs et attractifs comme les Biennales, le festival Lumière, les Journées européennes du Patrimoine et les Nuits de Fourvière. De quoi faire résonner encore plus la Métropole à l'international. Avec le développement de la lecture publique et de l'enseignement artistique, en soutien aux petites communes, la Métropole sera aussi attentive à la culture pour tous. Elle gèrera 2 musées : celui des Confluences (dont l'inauguration est prévue en décembre) et le musée gallo-romain de Fourvière.

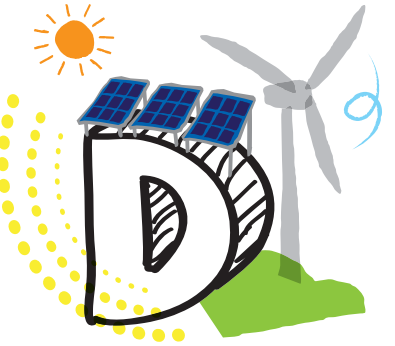

D comme Durable

Plan climat, constructions écologiques, espaces naturels, valorisation de l'agriculture périurbaine : la Métropole va poursuivre sa politique de protection de l'environnement. Objectifs ? Développer les circuits courts pour une meilleure alimentation et réduire les émissions de gaz à effet de serre pour améliorer la qualité de l'air.

E comme Emploi

Aujourd'hui, c'est le Grand Lyon qui pilote les politiques économiques et l'aide à la création d'entreprises, mais c'est le Département qui développe les politiques d'insertion sociales. La Métropole de Lyon va permettre de mieux combiner les deux. En créant de véritables passerelles entre le monde de l'entreprise et celui de

l'insertion pour que, par exemple, les bénéficiaires du RSA aient plus de chances de trouver un emploi.

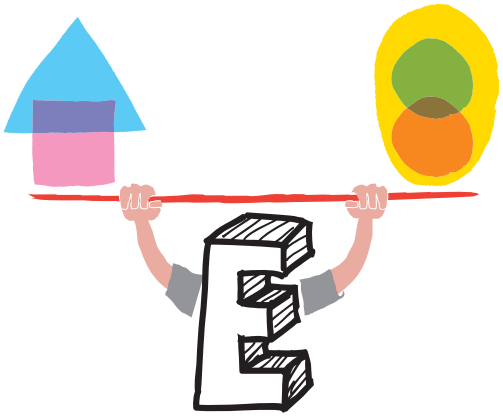

E comme Équilibre

La Métropole de Lyon permettra d'enrichir les équilibres qui font la force du Grand Lyon : équilibre entre les territoires, équilibre entre développement économique et solidarité, équilibre entre rayonnement et proximité.

F comme Famille

La Métropole de Lyon se veut au plus près des familles qui vivent sur son territoire. À partir du 1er janvier, elle gèrera les missions liées à la petite enfance via le service PMI ou Protection maternelle et infantile. Avec, notamment, l'agrément des assistantes maternelles, le suivi médical des futures mamans, des bébés et des jeunes enfants ou encore les procédures d'adoption.

La Métropole de Lyon et le nouveau Rhône

au 1er janvier 2015

Le territoire de la Métropole de Lyon = **Le territoire de la Communauté urbaine de Lyon**

Le nouveau Rhône
2 711 km²
230 communes,
460 000 habitants

La Métropole de Lyon
538 km²
59 communes
1,3 million d'habitants

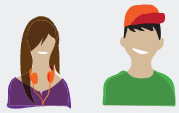

24% de moins de 19 ans

17% de plus de 65 ans

140 000 étudiants

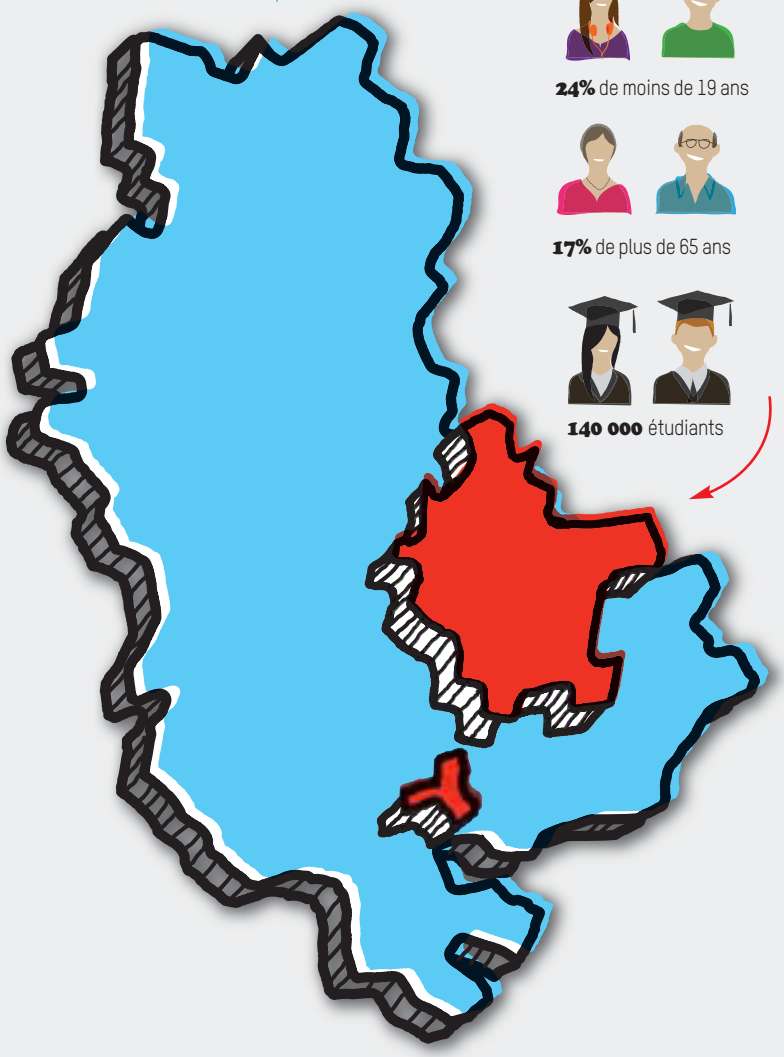

Source : Insee

L'ABCÉDAIRE DE LA MÉTROPOLE DE LYON

H comme Habiter

Le logement est l'une des préoccupations majeures des Français. C'est aussi une part importante du budget familial : 25% en moyenne. Ce sera donc un enjeu majeur de la Métropole de Lyon : permettre l'accès au logement pour tous. La Métropole va poursuivre les efforts en matière de construction (9 000 nouveaux logements chaque année), de rénovation du parc existant, d'aide aux primo-accédants et de construction de logements sociaux.

I comme Innovation

L'innovation, c'est l'une des clefs à la fois du mieux-vivre et des emplois de demain. La Métropole s'appuiera sur les réussites du Grand Lyon, qui s'est positionné comme un territoire pionnier notamment dans le domaine de la « ville intelligente ». C'est, par exemple, Hikari, ce bâtiment à énergie positive construit à la Confluence ou Lyon Wants French Tech qui invente l'économie numérique de demain... Dès aujourd'hui, 4 filières sont particulièrement visées : les biotechnologies, le numérique, les industries créatives et les cleantech, ces technologies qui permettront de diminuer nos consommations d'énergie et notre empreinte écologique.

J comme Jeunesse

La Métropole de Lyon va gérer les collèges et aura plusieurs priorités : l'entretien des bâtiments, le développement du numérique, les actions éducatives, l'évolution de la restauration scolaire. Elle poursuivra son soutien à l'Université de Lyon, le groupement universitaire le plus important de France avec 20 établissements à Lyon et Saint-Etienne, qui a prouvé depuis 5 ans sa capacité à stimuler la recherche et l'enseignement supérieur.

N comme Nature

Avec plus de 40 % d'espaces naturels et agricoles, la Métropole de Lyon est un territoire vert. C'est un élément essentiel pour bien-vivre en ville : avoir la nature à portée de main. Au 1er janvier 2015, en plus des espaces verts gérés aujourd'hui (comme les sentiers Nature, les berges du Rhône, les Rives de Saône ou le parc Blandan), la Métropole aura en charge les parcs de Lacroix-Laval (115 ha) et de Parilly (178 ha). Elle continuera à alimenter son appli Grand Lyon Nature, qui permet en un clic de retrouver les parcs, les jardins remarquables et les sentiers de proximité.

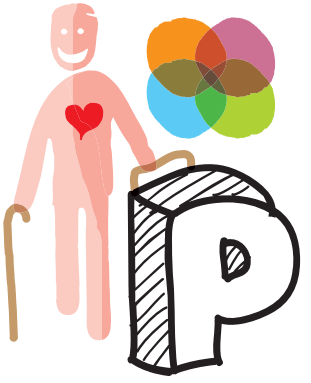

P comme Personnes âgées

La Métropole de Lyon va coordonner l'ensemble des actions en faveur des seniors et des personnes âgées dépendantes. Cette politique du « bien vieillir » ne

se réduit pas à une seule dimension, elle croise l'aménagement urbain, l'accompagnement social mais aussi la qualité de vie ou encore la production de logements adaptés.

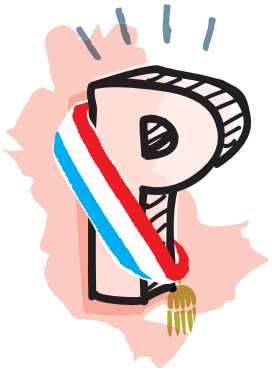

P comme Proximité

La Métropole de Lyon organisera la répartition des missions avec les 59 communes pour assurer un service public de proximité. Cette répartition sera définie par un Pacte de cohérence métropolitain qui sera élaboré d'ici le 1er juillet 2015. C'est une nouvelle manière d'orchestrer l'action publique pour la rendre plus proche et plus coopérative.

R comme Rayonnement

« La création de la Métropole lyonnaise s'inscrit dans le sens de l'Histoire... Innovation institutionnelle unique en France, elle sera suivie avec beaucoup d'attention par les autres agglomérations. Mais plus que tout, elle permettra de renforcer l'efficacité de notre action. Plus cohérente, la Métropole pourra ainsi confirmer son rôle sur la scène internationale, aux côtés des grandes villes européennes que sont Barcelone, Milan, Manchester. Ce projet d'envergure offrira une nouvelle dynamique à notre territoire ».

Gérard Collomb,
Président du Grand Lyon

S comme Solidarités

La solidarité ne concerne pas seulement les plus précaires : elle est l'affaire de tous. Chacun d'entre nous peut en avoir besoin. Demain, la Métropole de Lyon s'adressera d'une seule voix à ceux qui recherchent un emploi ou traversent une passe difficile, aux familles qui ne trouvent pas à se loger ou aux personnes souffrant d'un handicap...

S comme Services publics

C'est un impératif pour la Métropole : assurer la continuité du service public et répondre dès le 1er janvier 2015 à toutes les demandes dans le cadre de nos nouvelles compétences. En simplifiant le "mille-feuille administratif", la Métropole de Lyon va aussi permettre de moderniser l'action publique, de mutualiser les moyens et de garantir ainsi ses capacités d'investissement. C'est une première en France.

V comme Voirie

La Métropole devient l'acteur principal de l'entretien et de la gestion des routes sur le périmètre du Grand Lyon (hors autoroutes). Elle se voit transférer 380 km de routes et 88 km de voies rapides jusque-là gérées par le Département du Rhône, dont le périphérique Laurent Bonnevay qui est l'axe le plus fréquenté de l'agglomération avec 150 000 véhicules par jour. Le patrimoine d'ouvrages d'art est, quant à lui, augmenté : 187 ponts seront notamment gérés par la Métropole.

Z comme Zik

La Métropole de Lyon gérera les Nuits de Fourvière. Un festival qui se déroule chaque été depuis 1946 et qui attire à chaque fois des centaines de milliers de spectateurs. Les Nuits de Fourvière, c'est de la musique mais aussi du théâtre, du cirque et de la danse. Bref, de la culture pour tous.

Inauguration

Bienvenue sur le pont Schuman

Le pont Schuman ouvre le 5 novembre au grand public : l'inauguration se fera à partir de 20h et elle est ouverte à tous. Avec sa double arche et son profil élancé, le pont Schuman ne passe pas inaperçu dans le paysage urbain.

1 POURQUOI UN NOUVEAU PONT ?

Situé entre le pont de l'île Barbe et la passerelle Masaryk, ce 17e ouvrage sur la Saône est un point stratégique du réaménagement du secteur. En effet, sa construction permet de repenser les déplacements entre les 2 rives de la Saône et de rééquilibrer la circulation entre les quais du quartier de l'Industrie (9e), la Croix-Rousse mais aussi le Val de Saône et les Monts d'Or.

2 QUEL A ÉTÉ LE CHOIX ARCHITECTURAL ?

Sa forme élancée est marquée par 2 arches qui suggèrent le ricochet d'un galet sur l'eau. Cet ouvrage contemporain s'intègre dans l'environnement et instaure un dialogue architectural avec ses 2 aînés historiques qui l'entourent. Il est signé par un groupement comprenant le bureau d'études Flint & Neill Limited, le cabinet Explorations architecture, les Eclairagistes Associés ainsi que le bureau d'études Agibat.

3 QUELS USAGES OFFRE-T-IL ?

Il permet désormais aux voitures, piétons et deux-roues non motorisés d'enjamber la Saône grâce à ses 4 voies de circulation – 2 dans chaque sens –, ses larges trottoirs de chaque côté ainsi que ses pistes cyclables séparées. Chacun peut ainsi contempler le cours de la rivière, les paysages citadins et verdoyants durant sa traversée. D'autant qu'un belvédère équipé de bancs invite aux pauses au centre du pont.

CHIFFRES CLÉS

180 m de long

4 à 6 m de largeur de trottoirs

26 m de large

2 600 tonnes

« Sa forme élancée est marquée par 2 arches qui suggèrent le ricochet d'un galet sur l'eau... »

Son et lumière pour l'inauguration le 5 novembre

« Nous avons travaillé avec le concepteur lumière Yves Caizergues qui sera aux commandes de la partition lumière le jour J. Une séquence lumineuse intense va partir de la pile centrale et lancer un jeu de faisceaux qui vont éclairer le ciel et se refléter dans l'eau. Des lumières colorées vont baigner les parties du pont. L'ambiance sonore mixant bruitages, envolées classique et électronique est signée Christophe Goutes. Rendez-vous à 20h. Venez nombreux ! »

Matthieu Debay, responsable de l'agence Tetro qui réalise la mise en son et lumière.

→ **+ D'INFOS SUR** www.blogs.grandlyon.com/pontschuman

Métro Ligne D, station Valmy

© Agence Tetro

© Laurence Danière

3 Les barrières végétales des parcs permettent de limiter l'entretien.

4 Au parc technologique de Saint-Priest, aucun pesticide n'est utilisé et des espaces sont préservés pour les animaux sauvages.

1 Au parc Blandan, l'idée est d'utiliser les éléments naturels : ici, les remparts ont été restaurés avec des pierres d'origine retrouvées sur le site. De grandes pelouses ont été installées à leurs pieds.

2 Au parc du Vallon, de grandes prairies de plantes poussent naturellement. Le but ? Arroser le moins possible.

© Laurence Danière

Des parcs durablement verts

Parc du Vallon, parc Blandan, Rives de Saône : les nouveaux parcs du Grand Lyon font pousser la nature dans des environnements très construits. Que ce soit l'éclairage, les plantations, l'arrosage : l'idée est de s'adapter à l'environnement existant et d'aménager des espaces qui nécessitent peu d'interventions de l'homme.

La nouvelle génération de parcs urbains n'est plus conçue, ni gérée comme avant. À chaque nouvelle création, l'observation de la typologie des sites et du quartier est le point de départ de l'aménagement. Jetez un œil au parc Blandan au croisement des 3e, 7e et 8e arrondissements lyonnais : le front forestier et les prairies font penser à des espaces sauvages à la campagne.
À la Duchère, pour repenser le parc du Vallon, l'agence de paysagistes-urbanistes Ilex a utilisé le ruisseau des Gorges qui coule au creux du parc : *« Nous avons joué sur le côté poétique de l'eau avec de la végétation adaptée, des bassins, des tubes dans lesquels on entend le bruit du ruisseau des Gorges ou encore le lavoir qui a été restauré,* précise la paysagiste Anne Louyer. *Quant aux eaux de pluie, elles sont désormais récupérées dans le ruisseau et les bassins ».* Le choix de la végétation est important aussi : les paysagistes utilisent en priorité les plantes qui poussent naturellement dans le secteur. Ils peuvent y ajouter des nouvelles espèces mais toujours adaptées au milieu. Au parc Blandan, le terrain est plutôt sec, mais sur les Rives de Saône, le choix se portera sur des végétaux qui apprécient l'humidité. L'idée est d'avoir le moins d'entretien possible par la suite. Les jardiniers partagent ce mouvement : moins d'arrosage, moins de taille, et plus d'engrais naturels. Un vrai souci écologique pour préserver l'écosystème et qui permet aussi de faire des économies !

> **« Les paysagistes utilisent en priorité les plantes qui poussent naturellement dans le secteur.»**

→ **RETROUVEZ NOS VIDÉOS SUR LES PARCS DU GRAND LYON SUR :**
www.youtube.com/grandlyontv

ConsoTab

À la cité Perrache où il habite, Christophe Touin est devenu accro à ConsoTab. Cette tablette numérique lui permet de surveiller ses consommations d'énergie et de faire des économies.

La petite tablette à grandes économies

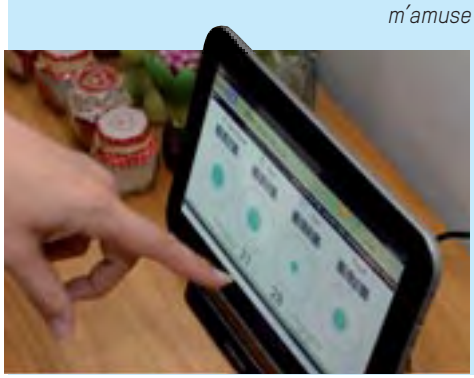

« C'est plutôt ludique de suivre en temps réel ses consommations d'électricité, de gaz ou d'eau. Je m'amuse à regarder les dépenses quand j'allume ma plaque de cuisson ou quand je suis devant la télé ». Christophe Touin, locataire d'un 40 m² au cœur de la Cité Perrache à Lyon, est l'un des 200 testeurs de ConsoTab, dans le cadre du programme Lyon Smart Community*. L'objectif ? Suivre les consommations d'énergie de chaque foyer pour inciter à consommer moins et mieux. Tous les compteurs d'eau, d'électricité et de gaz mais aussi les prises électriques ont été équipés de capteurs. Ils envoient par signal radio les données au serveur de Toshiba. *« Je vois les prix sur l'écran et je peux maîtriser ce que je consomme. C'est pratique car on est plus sensible à une somme en euros qu'à un volume en litre ou en kilowatt par heure ! ».* Grâce à ces indications, ce Lyonnais a pris l'habitude de réguler son utilisation d'électricité, de gaz et d'eau : douches moins longues, une machine à laver optimisée plutôt que 2 remplies à moitié, chauffage réglé moins haut… L'an prochain, la résidence Perrache, construite dans les années 1930, fera aussi l'objet d'un vaste programme de rénovation. L'objectif de ces travaux ? Réduire de 70 % les consommations d'énergie grâce à l'isolation thermique et la modernisation du système de chauffage.

* *Porté par l'Agence japonaise de soutien à l'innovation NEDO, Toshiba et le Grand Lyon pour faire du quartier de la Confluence une référence en matière d'efficience énergétique.*

GRAND FORMAT

DES LOGEMENTS POUR TOUS

C'est l'un des enjeux majeurs du bien-vivre ensemble dans le respect de la diversité des territoires. Pour réussir ce pari, le Grand Lyon actionne tous les leviers possibles : soutien à la construction, aides au 1er achat, innovation écologique... Autant de pistes à découvrir dans ce dossier spécial Habitat où nous avons aussi donné la parole aux Grands Lyonnais.

Dans le quartier Démocratie à Venissieux.

Parmi les premières préoccupations des Français ? Trouver un logement adapté à leur famille, leur rythme de vie, leur budget. Mais qu'il s'agisse d'acheter son premier appartement, de s'installer dans un logement social ou d'obtenir une place dans une pension de famille, les besoins et les parcours sont multiples. La Communauté urbaine de Lyon a pris toute la mesure de cet enjeu et se mobilise pour permettre à chacun de trouver la solution qui lui convient et favoriser le bien-vivre ensemble. Le Grand Lyon ne travaille pas seul : secteurs public et privé bâtissent la ville de concert. C'est ce qui a permis ces 10 dernières années de garder un rythme de construction très soutenu : entre 2001 et 2013, plus de 105 000 nouveaux logements, dont 41 000 logements sociaux, ont été produits. Le dialogue avec les élus comme avec les professionnels de l'immobilier permet aussi de diversifier l'habitat en bâtissant des logements sociaux là où il en manquait (dans le centre et l'ouest de l'agglomération notamment) ou en réduisant leur part dans d'autres secteurs pour favoriser la mixité et attirer de nouveaux habitants. Une forme de solidarité territoriale placée au cœur de l'action du Grand Lyon. Conduire une politique de l'habitat qui s'adresse à tous, c'est aussi expérimenter de nouvelles solutions : pour lutter contre le changement climatique avec des projets comme Lyon Smart Community à La Confluence ou Suites de Saône à Fontaines, pour aider les Grands Lyonnais à acheter leur premier logement avec le Plan 3A ou encore pour imaginer des réponses au vieillissement de la population et au changement des structures familiales. Grâce à la future Métropole de Lyon, active dès le 1er janvier 2015, c'est encore une nouvelle étape qui sera franchie : les outils du Grand Lyon et ceux du Conseil général seront mutualisés. La Métropole pourra alors intervenir à tous les stades en matière de logement social : de la production à l'attribution. Une manière de répondre mieux encore aux besoins de chacun.

> **« Conduire une politique de l'habitat qui s'adresse à tous, c'est aussi expérimenter de nouvelles solutions...»**

DANS LE GRAND LYON

612 400
résidences principales en 2013

+66 000
en 12 ans
(+5 500 par an)

47%
de propriétaires
53%
de locataires

Louez malin

LE GRAND LYON A LANCÉ, AVEC L'AGENCE NATIONALE DE L'HABITAT, LE DISPOSITIF « LOUEZ MALIN ». Grâce à des aides aux travaux, des déductions fiscales ou des prêts intéressants, les propriétaires privés ou les investisseurs peuvent réhabiliter ou acquérir un bien dans le but de le louer à loyer modéré.

© Laurence Danière

L'habitat réinventé

Le nouvel esprit village de la Duchère

L'image d'un quartier austère, peuplé de tours et de barres immenses est définitivement effacée. Depuis 2003, la Duchère fait sa mue grâce à un projet urbain d'envergure qui vise à rendre cette colline du nord-ouest de Lyon plus attractive, plus ouverte et plus équilibrée. De nouveaux équipements publics ont vu le jour : 2 écoles, une chaufferie à bois, un gymnase, 2 crèches associatives, une maison des fêtes, une bibliothèque, une halle d'athlétisme... En juin, le nouveau parc du Vallon a été inauguré sur plus de 11 hectares de verdure dédiés à la détente et aux balades en famille.

Ces aménagements s'accompagnent d'une refonte profonde de l'habitat : de nouvelles rues ont été dessinées et de petits immeubles sont venus remplacer les barres. Avec une gamme de logements variée : sociaux, en accession à la propriété, locatifs, étudiants... En 10 ans, la part de logements sociaux est passée de 80 % à 60 % ; elle atteindra 54 % en 2017, au terme du projet. Du coup, ces 8 dernières années, 350 familles ont fait le choix d'acheter à la Duchère, dans des immeubles à taille humaine avec garages en sous-sol et parfois des jardins. Au total, plus de 750 logements restent à construire d'ici à 2017 dans cet environnement plus agréable et adapté aux différents modes de vie. 293 logements neufs sont en cours de commercialisation.

→ **INFORMATION :**
Mission Lyon la Duchère
227 avenue du Plateau, Lyon
Tél. : 04 37 49 73 90
gpvlyonduchere.org

À l'occasion de la 75e édition du Congrès de l'Union sociale pour l'habitat, le Grand Lyon a accueilli plus de 10 000 personnes à Eurexpo du 23 au 25 septembre : organismes HLM, élus, professionnels de l'habitat, industriels, journalistes. Le Grand Lyon a publié à cette occasion plusieurs documents retraçant sa politique dans ce domaine.
www.grandlyon.com

Paroles d'habitants

Le Grand Lyon soutient la construction de logements sociaux mais aussi des opérations de rénovation thermique ou encore des projets d'habitat adapté. Illustration de cette diversité avec les témoignages de 3 Grands Lyonnais.

© Item Corporate

BÉATRICE, 40 ANS, LA MULATIÈRE

« Avec mon mari et mes 2 fils nous avons quitté en 2002 un F3 pour ce F4 de 120 m² sur le chemin de Fontanière à la Mulatière. C'est grâce au 1% patronal que nous avons pu déménager dans cet appartement plus grand. Les pièces sont beaucoup plus spacieuses et nous avons désormais un grand balcon. On se sent vraiment bien chez nous. En plus, nos fils, Romain et Valentin qui ont 13 et 15 ans ont chacun leur chambre. Ils ont leur indépendance et leur intimité. Mais ce qui nous change le plus, c'est de pouvoir recevoir du monde facilement sans avoir à tout déménager dans l'appartement ».

« Les pièces sont beaucoup plus spacieuses et nous avons désormais un grand balcon.»

JOSEPH, 74 ANS, GRANDE TERRE DES VIGNES, QUARTIER LE COULOUD, VÉNISSIEUX

« Ma femme et moi habitons cette copropriété depuis 1974. Le bâtiment date des années 60. Il y a 2 ans, les fenêtres, portes, volets, les ascenseurs, l'isolation extérieure... tout a été revu. C'est beaucoup plus esthétique et la facture de chauffage a été réduite de 40 % ! Le cadre de vie est idéal ; on a vraiment gagné en confort... De nos fenêtres, on voit la campagne et les espaces verts, parfaitement aménagés pour se promener et faire du sport. Et puis, le quartier est très bien desservi par les transports en commun».

« C'est beaucoup plus esthétique et la facture de chauffage a été réduite de 40 % !»

© Item Corporate

© Item Corporate

STÉPHANIE, 24 ANS, PENSION DE FAMILLE, LYON 9E

« Mes demandes de logements n'aboutissaient pas... Avec mon mari et notre bébé, nous habitions chez des parents. Jusqu'à ce que le Comité local pour le logement autonome des jeunes nous trouve un T3 dans cette pension de famille. Cela fait 2 ans que nous sommes ici. Tout se passe bien. On a notre « chez nous » et on profite de la proximité avec les voisins. Un repas commun est organisé tous les jeudis, ainsi que des sorties. Le quartier est très agréable, central et pratique. La crèche et les commerces sont à proximité et on se déplace facilement en transports en commun. Quant à Valérie, la responsable de la pension, elle nous aide à avancer... ».

« On a notre «chez nous» et on profite de la proximité avec les voisins.»

L'habitat futé

DÉJÀ 450 PROPRIÉTAIRES GRÂCE AU PLAN 3A

© Item Corporate

ISABELLE, 27 ANS :
« On vient de s'installer avec mon mari dans notre premier appartement de propriétaire. 85 m² juste à côté du centre-ville de Vénissieux dans une résidence labellisée plan 3A. Nous avons aussi bénéficié de la prime du Grand Lyon : on s'en est servi pour acheter notre cuisine ».

Lancé en juin 2013 par le Grand Lyon, le plan 3A (pour Accession A prix Abordable) aide à devenir propriétaire grâce à un encadrement des prix au m². 450 ménages ont bénéficié de cette initiative, menée avec les promoteurs privés, et acheté leur logement. En août dernier, 2 279 logements neufs étaient proposés avec des prix variant de 2 800 à 3 600 €/m² selon les communes et les quartiers.
Pour en bénéficier, il faut être primo-accédant, locataire depuis 2 ans, occuper le logement à titre de résidence principale et répondre aux critères du prêt à taux zéro (PTZ) mais son utilisation n'est plus obligatoire depuis septembre. Le dispositif se poursuit en 2015 jusqu'à atteindre les 1 100 primes. Le Grand Lyon accorde en plus une subvention de 3 000 ou 4 000 €. Et les communes de Lyon, Saint-Priest, Pierre-Bénite et Feyzin apportent un montant complémentaire.

PLAN 3A
ACCESSION A PRIX ABORDABLE
GRANDLYON

À SAVOIR : en octobre, les plafonds du PTZ changent. Lyon et Villeurbanne passent en zone A : les plafonds de ressources pour être éligibles au dispositif sont plus élevés.
→ **LA LISTE ET LA CARTE DES OPÉRATIONS LABELLISÉES DISPONIBLES SUR** www.grandlyon.com/plan3A

LOGEMENTS NEUFS

105 000
logements construits en 12 ans, dont 15% en ZAC et grandes opérations d'urbanisme

7 700
logements construits en 2013

79 % de logements collectifs
12 % de résidences étudiantes, personnes âgées...
9 % de logements individuels

21 600
places pour étudiants dont **11 500** en logement social étudiants, CROUS ou résidences écoles et **10 100** en résidences étudiantes privées

Source : Grand Lyon - Dreal-Sitadel

L'habitat partagé

La cohabitation, ça a du bon !

« Pour mon fils étudiant, c'est l'idéal. Il a tous les avantages de vivre aux côtés de sa mère sans les inconvénients. Il dispose de son entrée avec son interphone, sa salle de bain, ses toilettes et même sa boîte aux lettres. Je suis tout à fait séduite et je me dis même qu'une fois qu'il aura fini ses études, je pourrais louer son espace ».
ANNE

Au départ un constat : d'un côté, des jeunes qui n'arrivent pas toujours à se loger, de l'autre des personnes seules qui habitent de grands logements sous-exploités. Des solutions commencent à émerger, comme le village vertical à Villeurbanne conçu comme un immeuble inter-générationnel avec des espaces à partager. Ou comme Bihome, un concept d'habitat modulable inventé par Icade, filiale de la Caisse des dépôts et consignations, et soutenu par le Grand Lyon. À l'appartement principal se greffe un autre espace de vie indépendant, avec une porte de liaison et une autre sur le palier. Les premiers appartements de ce type ont été lancés à Lyon en 2012.

→ **PLUS D'INFOS :**
www.icade-immobilier-neuf.com
www.village-vertical.org

L'habitat intelligent

Solutions écologiques à la résidence Suites de Saône

À Fontaines-sur-Saône, la résidence Suites de Saône, construite rue Gambetta par le groupe Brémond, a raflé 2 pyramides d'argent destinées à promouvoir la qualité, le savoir-faire et l'innovation dans la construction. Intégré à la nouvelle ZAC du quartier de la Norenchal, projet de rénovation urbaine soutenu par le Grand Lyon, cet ensemble de 56 logements (du T1 au T5) est un bâtiment passif. Chaque logement offre ainsi une très bonne étanchéité à l'air et des besoins de chauffage annuels très faibles, inférieurs à 15 kWh/m². Un simple fer à repasser suffirait à chauffer un logement de 3 pièces !
Des performances atteintes grâce à la combinaison de 2 facteurs : un maximum de façades orientées au sud ou à l'ouest et de grandes parties vitrées. Le bâtiment bénéficie également d'une sur-isolation à l'extérieur alliée à un système de ventilation qui permet de conserver la chaleur l'hiver et la fraîcheur l'été. Des volets en bois filtrent les rayons du soleil et pour chauffer l'eau des foyers, des capteurs solaires thermiques sont installés sur la toiture.

© Gilles Aymard

BUDGET

92 M€
budget habitat du Grand Lyon (2014)

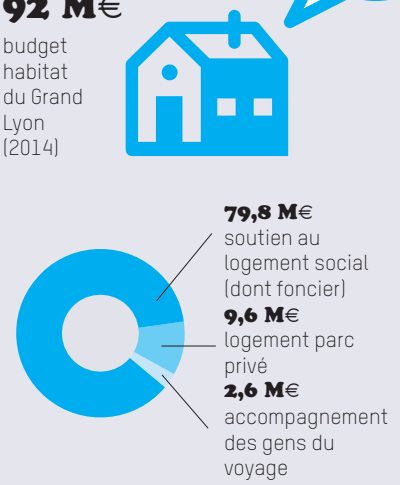

PLAN CLIMAT

2 500
logements aidés en rénovation Bâtiments Basse Consommation

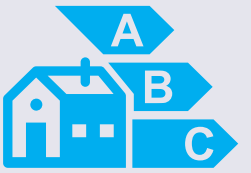

Villeurbanne : les Gratte-ciel en mode BBC

Aux Gratte-ciel à Villeurbanne, les 2 tours emblématiques de 60 mètres de haut ont été complètement rénovées. L'enveloppe des bâtiments a été réhabilitée : isolation thermique par l'extérieur, menuiseries extérieures et intérieures, installation de VMC et de robinets thermostatiques, changement des réseaux de distribution d'eau et étanchéité des terrasses. Démarrés l'an dernier, les travaux s'achèvent en fin d'année. Ils doivent permettre de réduire les consommations d'énergie de 40 %.
Les loyers actuels des 1 280 logements sociaux ne seront pas augmentés et les charges de chauffage vont baisser. Cette opération, réalisée avec l'aide financière du Grand Lyon (7 M d'euros), a valu aux tours le label BBC-Effinergie Rénovation.

© Gilles Michallet

LES CHIFFRES DU LOGEMENT SOCIAL DANS LE GRAND LYON

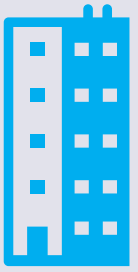

146 000
logements sociaux soit

23,79%
des résidences principales en 2013

4 200
logements sociaux financés par le Grand Lyon depuis 2013 dont

74 %
de logements familiaux

13 %
de logements étudiants

13 %
de résidences sociales

Source : Grand Lyon - DHDSU

on sort !

OCTOBRE/NOVEMBRE

LYON 6E

Rétro Erró au Mac

LE MAC CONSACRE UNE RÉTROSPECTIVE au travail monumental de collages et peintures d'Erró, artiste né en Islande en 1932 et installé en France depuis 1958. Chocs visuels hauts en couleurs, mêlant les temps et les espaces, la violence et l'humour : Erró dénonce la guerre, les pouvoirs totalitaires ou encore la consommation de masse. *« Une façon d'imposer mes idées en silence »*.

04 72 69 17 17

www.mac-lyon.com

du 3 octobre au 22 février 2015

LYON

Fête des Lumières

ELLE FÉDÈRE LES LYONNAIS DEPUIS 1852 ET TOUCHE DÉSORMAIS DES VISITEURS DU MONDE ENTIER, la Fête des Lumières, c'est cette année 70 créations oniriques, techniques et bluffantes, imaginées par des artistes locaux et internationaux. Pour cette édition, le Grand Lyon soutient 2 projets : sur les terrasses de la Guillotière mais aussi au sein du quartier de la Part-Dieu. Sur les berges du Rhône, *Incandescence* de Séverine Fontaine, Claude Gomez et Airstar International, relie l'humain à la lumière avec une ampoule à incandescence monumentale de près de 11 m de haut et 8 ampoules de formes différentes. Quant au 2e projet, il s'agit d'une surprise qui met en lumière la Tour Incity avec le projet *Variations* imaginé par Gilbert Moity et la société En Attendant.

www.fetedeslumieres.lyon.fr

du 5 au 8 décembre

© *Incandescence* de Séverine Fontaine, Claude Gomez et Airstar International

GRAND LYON

Riddim Collision

DU PUNK, DE LA NOISE, DU DUB, DU HIP-HOP, DE L'ÉLECTRO... La 16e édition du festival de musiques actuelles alternatives, le Riddim Collision, va nous en mettre plein les oreilles. Bouquet final au Transbordeur qui accueillera, parmi d'autres pointures de la musique, l'une des principales références du label High Tone.

www.activedisorder.org/riddim-collision

du 12 au 15 novembre

LYON 2E

Événement

QUE LA FORCE SOIT AVEC VOUS ! Depuis leur lointaine galaxie, Luke Skywalker, Han Solo, princesse Leia, maître Yoda, débarquent à La Sucrière. Du 9 novembre au 19 avril 2015, l'exposition Star Wars Identities propose près de 200 objets originaux (maquettes, accessoires, costumes) issus de la célèbre saga de George Lucas. Des espaces interactifs permettront de se projeter dans les longs métrages ou de parler avec les voix des Jedi ou de Dark Vador. À vous de choisir votre camp.

www.starwarsidentities.fr

du 9 novembre au 19 avril

GRAND LYON

Toiles des gones

L'an dernier, plus de 8 200 jeunes spectateurs se sont fait une toile pendant les vacances d'automne. C'est dire si le succès était au rendez-vous ! Cette année, sur le thème Drôles d'animaux, ne manquez pas *Le garçon et le monde d'AlêAbre* et le ciné-concert autour du film de marionnettes *Pat & Mat* . Des animations sont prévues autour de la marionnette au musée Gadagne. Tout un programme !

04 78 42 78 97 - www.lestoilesdesgones.fr

du 18 octobre au 2 novembre

CHASSIEU

Lâchez les chevaux !

Le 3e sport le plus pratiqué en France est dignement représenté dans le Grand Lyon : chaque année, depuis 20 ans, Equita'Lyon réunit 660 exposants et éleveurs, plus de 2 000 chevaux pour 5 jours de compétition de tous niveaux et autant de spécialistes. Ventes de chevaux, espaces western, compétitions et spectacles… les curieux et les passionnés ne rentreront pas déçus. Sans parler des enfants qui ont carrément leur village avec stand de maquillage, structures gonflables, ferme pédagogique, et bien sûr, balades à poney. 04 78 17 62 50 - www.equitalyon.com

du 29 octobre au 2 novembre

GRAND LYON

Du théâtre partout

Pour la 3e année consécutive, le festival Balises nous fait aimer la scène. Tous les théâtres impliqués (une trentaine au total) sélectionnent chaque mois 5 ou 6 spectacles avec un principe : une place achetée pour une offerte. Des coups de projecteurs sur une programmation riche d'une cinquantaine de pièces. Parmi elles, *Mademoiselle Else* d'Arthur Schnitzler au théâtre des Clochards, *Quand on parle du loup* de Nino D'Introna au théâtre Nouvelle Génération (TNG), *Arrange-toi* d'Antonella Amirante au théâtre Albert Camus…
www.balises-theatres.com

d'octobre à juin 2015

VAULX-EN-VELIN

Dans le ciel

À partir du 1er octobre, le Planétarium de Vaulx-en-Velin rouvre ses portes pour une nouvelle saison avec de nouvelles séances d'astronomie : l'Univers d'Escher, le Rêve d'Icare et Vacances sur Altaïr. Également à (re)découvrir : l'expo permanente, *Histoire d'Univers, du Big Bang au grain de sable*. 2015, enfin, sera riche en expositions temporaires ; il s'agit de l'année mondiale de la lumière, thème qui éclairera *Oufs d'astro*, la Biennale du Ciel et de l'espace, en avril. 04 78 79 50 13
www.planetariumvv.com

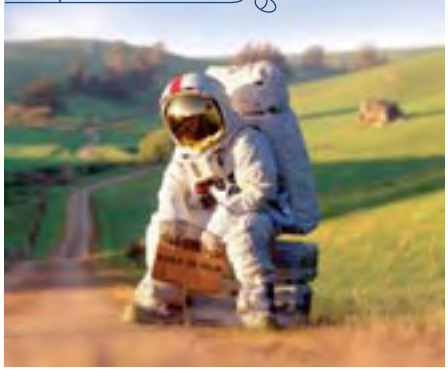

LYON 2E

Un marché bien à soi !

BROCART, CRÊPE, FAILLE, FOULARD, lampas, pongé, satin, shantung, taffetas, tussor… La soie des plus grandes maisons lyonnaises est dans tous ses états sous les ors du Palais du Commerce de la CCI de Lyon. L'occasion d'accéder à des produits d'exception, normalement réservés à des circuits professionnels. Ne manquez pas les 10 ans de ce marché mythique !
04 72 53 72 00 – www.intersoie.org

du 20 au 23 novembre

LYON 7E

PASCALE MARTHINE TAYOU est l'un des artistes des Rives de Saône : ce sont ses masques africains qu'on peut voir le long du Chemin Nature. Il revient à Lyon pour une étonnante exposition au Musée Africain : une dizaine d'œuvres confectionnées avec des objets sortis spécialement des réserves pour l'occasion. Parmi elles, les Poupées Pascale : des sculptures faites de bois, cristal et toutes sortes d'objets ramenés de ses nombreux périples. Un voyage au bout du monde… juste à côté de chez vous.
www.musee-africain-lyon.org

jusqu'au 15 février 2015

VAULX-EN-VELIN

Marche poétique

KOMPLEX KAPHARNAÜM, une équipe de vidéastes, musiciens, techniciens, écrivains, constructeurs… fait de l'espace public son lieu de représentation. Depuis 2 ans, les Fabulations Pédestres Périphériques (FPP) proposent un chantier artistique dont l'histoire s'écrit chaque mois au travers d'une enquête poétique. Inscriptions sur les murs, grigris suspendus aux grilles, fresques en graines d'oiseaux… les 11 et 12 octobre prochains, plongez dans ce conte urbain au cœur du quartier de la Soie. Parcours en accès libre de 2 à 3 heures. 04 72 37 94 78 – www.kxkm.net

les 11 et 12 octobre

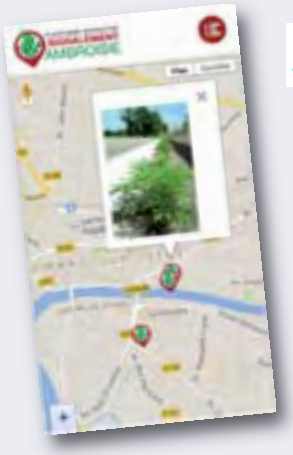

Allergies

STOP À L'AMBROISIE !

En 2013, près de 3 millions de Rhônalpins ont été exposés au pollen d'ambroisie. Pour freiner la prolifération de cette plante allergisante et invasive, Air Rhône-Alpes lance une plateforme collaborative : chaque promeneur peut indiquer la présence d'ambroisie là où elle se trouve. Connecté à internet, il clique sur une carte interactive ou saisit directement les coordonnées GPS indiquées puis envoie ses clichés.

Les signalements sont ensuite transmis en temps réel aux communes concernées ainsi qu'au réseau rhônalpin des quelque 1 500 « référents ambroisie » : élus, professionnels, conseillers municipaux ou personnes mobilisés dans le dispositif de lutte.
0 972 376 888 - www.signalement-ambroisie.fr
Une application mobile est disponible sur Androïd et Apple.

Wattmobile

POUR NE PAS RATER SON TRAIN…

Wattmobile, nouvelle offre de voitures électriques en libre service pour les professionnels, s'est installée à proximité de la gare Part-Dieu en juillet et à Perrache depuis septembre. Objectif : faciliter la gestion des derniers kilomètres et éviter la quête d'une place de stationnement. Les stations sont équipées de 7 véhicules (Renault Twizy et scooters Peugeot e-vivacity). Un système d'abonnement mensuel, complété par une tarification horaire, donne aux utilisateurs l'accès à l'ensemble du réseau national. Le service est accessible depuis un smartphone et depuis les bornes tactiles en station.
www.wattmobile.net

Aéroport

VOYAGEZ MALIN !

Le principe : au lieu de coûter de l'argent, votre place de parking à l'aéroport Lyon Saint-Exupéry vous en rapporte. Comment ? En louant votre véhicule pendant votre absence. Pour en bénéficier, inscrivez-vous préalablement sur internet. Puis, le jour de la location, confiez votre véhicule à la société Tripndrive, avant de vous faire accompagner au terminal en navette.
Avantages : le parking devient gratuit pour les voyageurs en partance. Et chaque voiture louée rapporte jusqu'à 20 € par jour et 140 € par semaine, selon la durée de location, le modèle et son kilométrage.
Garanties : chaque voiture est assurée tous risques. Un état des lieux - photos à l'appui - permet d'avoir une image fiable de l'état du véhicule avant la location.
www.tripndrive.com

Salon Animo et cie

DES RÉFLEXES QUI ONT DU CHIEN !

Les animaux de compagnie tiennent salon du 8 au 9 novembre à Eurexpo pour la 1re édition d'Animo & Cie. Cet événement soutenu par le Grand Lyon a pour objectif de mieux intégrer nos amis les bêtes dans la ville, notamment via des balades canines hebdomadaires gratuites.
C'est quand ? Les mercredis à 19h15 sur les berges du Rhône et à 18h à Saint-Priest, les jeudis à 19h quai Rambaud, et tous les 2e mardis du mois à 18h à Villeurbanne. Ces promenades rappellent aussi que le ramassage des déjections est une obligation prévue par le code pénal. Ne sortez pas sans votre sac plastique ou papier : le non ramassage fait encourir une contravention d'un montant minimal de 35 €. Inscription obligatoire aux balades canines.
→ **PLUS D'INFOS SUR** www.grandlyon.com/proprete-canine

Erratum

Dans le Grand Lyon magazine de juillet, nous avons indiqué un mauvais numéro pour la déchèterie de Grigny.
→ **VOICI LE BON : 04 72 30 61 24**

TRIBUNES

Métropole de Lyon : dire la vérité à nos concitoyens

Réunir l'urbain et l'humain, voilà le grand projet de cette création de la Métropole présentée par Gérard Collomb comme une avancée historique, on peut malheureusement en douter. La cour des comptes nous le rappelle, toute création de collectivité ne crée jamais d'économies, mais au contraire, génèrent des charges nouvelles. L'intérêt d'une création de nouvelle collectivité, devrait être de simplifier le millefeuille administratif pour rendre un meilleur service à nos concitoyens. Mais non, ce ne sera pas le cas.
Le département du Rhône ne sera pas supprimé, bien que moins peuplé, le Rhône rural aura évidement besoin d'une administration complète et modernisée... Cette métropole de Lyon aura la main sur les communes, alors qu'il aurait fallu au contraire les conforter sans les faire disparaître à l'horizon 2020. La Métropole va hériter des emprunts toxiques du Département ainsi que du délirant Grand musée Mercier-Collomb qui coutera aux contribuables près de 400 M d'€ et bien sur des factures du Grand Stade pour des montants qui dépassent les 160 M d'€.
L'angoisse des français est aujourd'hui à son comble, l'UMPS a fait la preuve de son inefficacité, je demande aux autorités de notre agglomération d'informer clairement les habitants sur les charges qui pèseront sur eux à l'avenir, ils leur doivent au moins la vérité, à défaut de les rassurer ...
Christophe BOUDOT, Michel CASOLA, Groupe Front National

Réussir la Métropole

La création de la Métropole lyonnaise au 1er janv. 2015 est une première en France.
Pour nous, le premier objectif est celui d'un meilleur service rendu à la population dans le cadre d'un développement durable solidaire. Il faut saisir cette opportunité de mieux répondre aux besoins des citoyens. Ainsi, la Métropole va permettre des synergies fortes sur 2 politiques publiques essentielles : l'habitat et le logement ; le développement économique, l'emploi et l'insertion.
Nous devons aussi être attentifs au fait que nous allons devoir nous occuper de personnes en situation de fragilité comme les personnes âgées et les personnes handicapées. La Métropole devra avoir une politique sociale ambitieuse !
Un autre enjeu est le fonctionnement démocratique, notamment le lien entre les conseillers métropolitains et les habitant-es de leur territoire.
Les arrondissements et les communes doivent prendre plus de poids politique par leur proximité avec les habitants.
Après l'intercommunalité, il faut réussir l'étape de la Métropolisation.
Nous sommes sous le regard et les attentes des habitant-es et de la France !
Lyon Métropole Gauche Solidaires / Présidente : Thérèse Rabatel
groupelyonmetropolegauchesolidaires@grandlyon.org

Le défi de l'apprentissage

« Quand je serai grande, je serai infirmière ou fleuriste ; moi, je construirai des maisons et j'inventerai des meubles. Moi, je dessinerai des Bandes Dessinées. Moi, je serai coiffeuse, styliste ou je fabriquerai des bijoux. Moi, je peindrai sur les murs ».
Pour nombre de jeunes, ces vœux souvent exprimés lorsqu'ils étaient enfants gardent du sens et une réalité au moment des choix d'orientation et de formation.
L'enseignement général n'est pas la seule voie pour acquérir un métier et l'apprentissage ou plus généralement la formation professionnelle est aussi une voie d'épanouissement personnel. De plus, elle permet de répondre aux besoins des entreprises et à nombre de métiers en tension comme l'économie numérique, l'industrie des matériaux composite, le bâtiment éco-constructible, l'hôtellerie-restauration et le tourisme. C'est donc avec un immense plaisir que notre groupe se réjouit de l'engagement du Grand Lyon dans la construction du Campus Pro sur l'ancienne friche RVI et les anciens bâtiments Merck avenue Lacassagne dans le 3e arrondissement de Lyon, au cœur de la métropole. D'ores et déjà, la SEPR, l'AFPIA et Croix-Rouge Formations sont implantées, la FCMB et les écoles Emile Colh et EcolhCité les rejoindront en 2015. À terme, ce sont plus de 6 500 jeunes qui seront accueillis pour réaliser leur formation et parfois leur rêve d'enfant !
Rassemblement Démocrate et Radical

Moderniser le fonctionnement du Grand Lyon : la hausse de la fiscalité comme solution de facilité

Aujourd'hui la pression fiscale atteint des sommets, cela impacte fortement le pouvoir d'achat des Grand Lyonnais mais aussi la compétitivité des entreprises installées sur notre territoire. Trop d'impôt tue l'impôt.
Les augmentations des tarifs de certains services publics aggravent cette dérive fiscale. L'état a annoncé l'an dernier une baisse très importante des concours financiers qu'il verse aux collectivités. À horizon de 2017 la baisse pourrait atteindre 13 milliards d'euros ! Pour conserver notre capacité à investir, synonyme d'amélioration de la vie quotidienne des Grands Lyonnais, du développement de notre territoire, d'attractivité et donc de création d'emplois, nous refusons le choix de la facilité que serait la hausse de la fiscalité.
La création de la Métropole est une opportunité pour redéfinir les missions de chaque collectivité, renforcer la mutualisation : commune, métropole, région. L'objectif doit être de proposer un service plus performant et plus économe.
La Métropole va aboutir au doublement du nombre d'agents (le Grand Lyon compte environ 4000 agents). Il est indispensable de réorganiser les services et les méthodes de travail afin de faire mieux.
Oui, Il faudrait avoir le courage de penser en profondeur l'organisation et les moyens des nouveaux services nés de la fusion département du Rhône et Grand Lyon. Pour les élus UDI, la mise en place de la métropole doit permettre une plus grande justice sociale et fiscale au service de tous les habitants du Grand Lyon.
Union des Démocrates et Indépendants

Logement : Accélérer l'allure !

Préoccupation importante des habitants de la métropole lyonnaise, le logement est aussi un levier important de développement économique de l'agglomération.
Les élu-es écologistes soutiennent l'action du Grand Lyon visant à élargir l'expérimentation du « plan 3A », aide à la primo-accession pour le logement collectif neuf, qui répond aux difficultés d'accès à la propriété.
En revanche, concernant l'accès aux logements locatifs, les élu-es écologistes regrettent que le Grand Lyon ne s'appuie pas sur le dispositif national (loi ALUR) qui permet de **réguler** localement les loyers et de les **rapprocher** des capacités financières réelles des habitants (le loyer moyen des locataires a doublé par rapport à leurs revenus depuis 1970).
Un effort massif de rénovation-construction est primordial pour desserrer l'étau de la pénurie et du mal logement, réduire les factures d'énergie et créer durablement des dizaines de milliers d'emplois sur le territoire.
En effet, investir dans la rénovation thermique de l'habitat permet de créer de l'emploi. Le chiffre d'affaires potentiel de la rénovation thermique dans le Grand Lyon est estimé par les professionnels du bâtiment à 12 milliards ! Les filières locales d'éco-construction et d'éco-rénovation doivent être soutenues, tout comme la formation aux techniques adaptées à l'utilisation de matériaux sains et naturels.
Protéger les locataires, rénover les logements, voilà qui permettra d'augmenter le pouvoir d'achat et de créer des emplois : ce doit être une priorité pour le Grand Lyon.
Groupe Europe Ecologie Les Verts - 04 26 99 38 89
/groupeeelv@grandlyon.org

Tribune du groupe communiste

Depuis plusieurs années, les collectivités locales sont confrontées à la baisse des dotations de l'Etat. 1,5 milliards en 2014, autant en 2015 et un nouveau plan de réduction pour 2015-2017 avec 11 milliards en moins. Personne n'est dupe, il y aura de lourdes conséquences sur le terrain, dans la vie au quotidien des habitants. L'addition sera lourde et au final toujours supportée par nos concitoyens. Moins de ressources pour les communes, c'est moins de justice sociale, moins de service public, moins d'action en soutien des familles...
De plus cette politique fragilise encore plus l'activité économique et détruit l'emploi. Ces efforts d'économie que le gouvernement impose, ces politiques d'austérité, en total décalage des promesses tenues, ne sont en rien une réponse à la crise, bien au contraire. Au niveau de l'agglomération, la création de la Métropole suscite de nombreuses questions et le Grand Lyon a déjà annoncé des baisses d'investissement. Et le tout se passe dans le déni de démocratie, avec des décisions prises sans véritable débat avec les élus, sans parler des habitants, ni informés et encore moins consultés.
Cette rentrée se caractérise ainsi : déni de démocratie et poursuite des politiques d'austérité. Voilà le choix du nouveau gouvernement et de ses soutiens, de moins en moins nombreux.
Ne laissons pas faire, défendons nos communes, nos services publics, agissons pour plus de justice et de solidarité.
Les élus communistes en appellent à ce large rassemblement, pour le changement, vraiment.
Bernard Genin

Nouvelles compétences, nouveaux défis

En 2015, la Métropole de Lyon verra le jour. Notre agglomération innove en rassemblant sur un même territoire les compétences du Grand Lyon et du Département du Rhône. Cette simplification du mille-feuille administratif offre l'opportunité d'améliorer l'efficacité et la lisibilité de l'action publique tout en s'inscrivant dans la nécessaire maîtrise des dépenses publiques. La Métropole exercera bientôt ses nouvelles missions dans le domaine de la solidarité et interviendra notamment dans la prise en charge du handicap, des personnes âgées, de l'enfance, de l'insertion, et du logement. Elle prendra également en charge l'éducation et la formation, la culture et le sport, l'aménagement et l'environnement. Autant de thématiques qui concernent directement nos concitoyens. La Métropole réussira à condition de relever les nombreux défis que pose sa création. Réussir, c'est d'abord garantir la continuité du service public de proximité, bien assuré jusqu'ici par les Maisons du Rhône du Conseil Général, et auquel nos habitants sont profondément attachés. Réussir, c'est également mettre en œuvre la territorialisation de l'action publique et assurer une bonne articulation entre les missions historiques du Grand Lyon et celles du Département. La Métropole devra trouver des complémentarités, notamment via l'insertion et l'économie, pour que le fort potentiel de développement de notre territoire bénéficie à tous. Les nouvelles compétences de la Métropole vont par ailleurs redéfinir ses relations avec les habitants. Elle devra être en mesure d'apporter des réponses rapides à leurs attentes et d'améliorer leur vie quotidienne. Les élus de notre groupe participeront activement à la construction d'une Métropole efficiente, proche de ses citoyens, au service de la promotion et du développement de nos territoires.

Fouziya Bouzerda, Présidente du Groupe Centristes et Indépendants – Métropole pour tous (CIMéT) - centristesetindependants@gmail.com

Pour une métropole efficace : complémentarité et simplification

La création de la métropole approche, et deviendra, le 1er janvier 2015, une réalité dans le quotidien de ses habitants. Nous mesurons le travail déjà accompli, notamment en termes d'organisation institutionnelle, mais un vaste chantier s'ouvre désormais : celui de la répartition des compétences entre la métropole et les communes situées sur son territoire. Le travail sera complexe, car la future métropole rassemblera, pour la première fois en France, les compétences de la communauté urbaine et du département. À notre sens, ce partage doit être guidé par les principes de **complémentarité et de simplification de l'action publique**. Notre groupe sera particulièrement attentif à ce que certaines compétences puissent continuer à être exercées dans la proximité et dans le respect des identités des communes. L'exemple de la police de la circulation montre que, faire monter d'un échelon l'exercice d'un pouvoir, aboutit rarement à simplifier la vie des habitants et la réactivité de l'action publique.
Cela va également de soi pour les compétences sociales. L'action sociale ne peut être réduite au simple versement de prestations. Seule une action de proximité est à même de combattre la précarité et de préserver la cohésion sociale. Là où les villes ont développé des politiques gérontologiques, en matière d'handicap, d'insertion, il convient de s'appuyer sur les synergies existantes, d'améliorer l'allocation des moyens au regard de la réalité des difficultés sociales, de redonner aux territoires un levier d'action pour plus d'efficacité. La gouvernance de l'action sociale métropolitaine devra se caractériser par le dialogue et l'appui sur les forces de chacun et surtout, reposer sur une analyse partagée des besoins sociaux. Le respect de ce principe de complémentarité dans l'exercice des compétences, dans tous les domaines d'intervention de la future métropole, sera essentiel pour une action publique efficace.
C'est ainsi que seront créées les conditions de la réussite de la future métropole !

Groupe « la Métropole autrement »

Des maires au sein de la Métropole

J - 3 mois avant que la Métropole voit le jour. La Métropole se verra dotée de compétences héritées du conseil général et les communes vont s'inscrire dans une nouvelle organisation. La moitié des maires de la Métropole siègent au sein de notre groupe. Ce qui donne à Synergies-Avenir une légitimité certaine pour faire entendre la voix des communes. Ils sont les garants de la proximité au service des habitants. Nous l'avons souvent répété dans cette tribune : notre engagement est bien de défendre les intérêts des communes et de leurs habitants pour un service de proximité de qualité dans une intercommunalité forte. Il ne s'agit pas de défendre le « village gaulois », mais de s'inscrire dans une organisation de bassin de vie, économe et simplifiée, réduisant les coûts par la mutualisation si le résultat est efficient. La proximité est un des principes fondamentaux du lien social et l'on ne peut priver les communes de ce qui est inscrit dans son ADN.
Garantir les services de proximité passe aussi par la capacité donnée aux maires de décider et agir en responsabilité dans leur commune pour garantir efficacité et réactivité. Les pouvoirs de police du maire en sont une traduction.
La commune ne peut être une coquille vide, une simple vitrine contribuant à l'attractivité de la Métropole. Elle est avant tout un lieu de vie riche de son identité. En cela, elle participe au rayonnement de la Métropole. Parce que lieu de vie, elle doit être actrice sur son territoire et le maire doit avoir la possibilité d'agir en conséquence.
La loi sur la création de la métropole de Lyon introduit le principe du transfert, à la métropole de certains pouvoirs de police du maire (différents des compétences). Ceci priverait les communes de décider et agir sur leur périmètre en la matière et ne plus émettre d'arrêtés.
C'est pourquoi, en attendant que la loi puisse évoluer sur ce sujet, nous avons interpellé le président de la future Métropole afin de ne pas être dépossédés de ces prérogatives pour intervenir au mieux dans nos communes. Aussi, un groupe de travail a-t-il été constitué afin d'établir des garanties pour les communes en matière de pouvoirs de police ; l'objectif étant d'assurer, comme cela a toujours été le cas, la possibilité aux maires d'intervenir sur leur périmètre. Nous y veillerons !

Groupe Synergies-Avenir / synergiesavenir@grandlyon.org

La métropole est une chance !

Nous y voilà ! Nous entrons dans la dernière ligne droite pour la mise en place de notre future Métropole, fusion du département du Rhône et du Grand Lyon.
Aux côtés de Gérard Collomb, nos élus sont mobilisés pour que dans chacune des grandes missions qui vont nous être transférées, l'ensemble des usagers retrouve partout la même qualité de service public.
Ce sont aussi 16 000 agents qui effectuent un travail remarquable pour que dès le 1er janvier prochain, ce grand changement soit une réussite.
MODERNISER. Nous avons voulu créer la collectivité du XXIe siècle, efficace et proche de vous. La Métropole sera le moteur de politiques nouvelles. Une action plus juste et plus efficace, puisqu'elle réunira à la fois le développement économique et l'insertion sociale, l'urbanisme et le logement, la prise en charge du handicap et du vieillissement, les transports et les collèges...
RASSEMBLER. Comme le Grand Lyon le fait déjà depuis sa création, la Métropole continuera de rendre notre agglomération plus forte et plus solidaire, renforçant la coopération des communes, respectant la diversité des territoires mais surtout insufflant un même projet entre l'est et l'ouest, le nord et le sud de notre grand bassin de vie.
REFORMER. Les attentes de nos concitoyens vis-à-vis des politiques sont plus fortes que jamais. A juste titre, ils exigent des décisions concrètes, plus lisibles, plus proches de leur quotidien, mais aussi moins coûteuses. La Métropole répondra à ces attentes.
INNOVER. Au moment où le pays débat de la réforme territoriale, de la fusion des régions, redéfinit les compétences des collectivités, un constat s'impose : les structures du passé doivent évoluer. Ce changement, nous l'avions déjà anticipé. Avec la Métropole de Lyon, cette collectivité unique en France, notre mouvement est déjà en marche.
Oui le Groupe Socialiste et apparentés continuera de défendre cette conviction : **la Métropole est une chance, la meilleure réponse pour moderniser, rassembler, réformer et innover, au service de tous nos concitoyens**. Nous attendons donc ce changement avec impatience !

Les élus du Groupe Socialistes et apparentés

Pour la réussite de la Métropole, exigeons la transparence !

Depuis l'élection au Grand Lyon, les 43 élus du groupe UMP, divers droite et apparentés participent activement au débat et font entendre leurs opinions. Cette dynamique a surpris l'exécutif qui, au lieu d'y voir un gage de démocratie, a limité notre information. Car à 3 mois de la transformation en Métropole, notre analyse politique démontre sa pertinence par les faits.
D'abord concernant les discussions avec le Conseil général et les contreparties financières que le Grand Lyon va payer annuellement, de l'égalité de traitement des agents des deux collectivités, du coût des nouvelles compétences... Ces chiffres sont aujourd'hui confidentiels, car il est désormais certain que ces dépenses justifieront une future augmentation des impôts au Grand Lyon, supérieure aux 5% déjà annoncés. Ensuite, Gérard COLLOMB a repoussé la programmation pluriannuelle d'investissement pour ne pas avoir à assumer dès maintenant l'abandon des grands projets promis pour remporter l'élection. Il annonce aux communes une baisse drastique des aides communautaires en se retranchant derrière les baisses de dotations du gouvernement dont il vote le budget à Paris, et pour lequel il était prêt à abandonner le Grand Lyon au profit d'un portefeuille ministériel.
Enfin, nous restons vigilants quant aux propositions de gouvernance de la Métropole pour garantir le maintien de compétences essentielles à l'exercice du pouvoir communal, particulièrement pour les zones rurales. Là encore le débat n'est pas ouvert. Sur tous ces points, Gérard COLLOMB ne tient pas ses engagements. Au-delà des élus qui vous représentent, ce sont tous les Grands Lyonnais qui auront à pâtir de cette politique aussi louvoyante qu'inefficace. Notre groupe, lui, tiendra les engagements pour lesquels vous nous avez fait confiance, en s'opposant à toute nouvelle augmentation d'impôt, en exigeant que les crédits de la métropole aillent prioritairement aux investissements structurants du territoire et en défendant l'autonomie d'action des communes.

Groupe UMP, Divers droite et apparentés : Laurence BALAS, Lucien BARGE, Guy BARRET, Irène BASDEREFF, Joëlle BEAUTEMPS, Pierre BERAT, Nora BERRA, Pascal BLACHE, François-Noël BUFFET, Pascal CHARMOT, Philippe COCHET, Claude COHEN, Yann COMPAN, Doriane CORSALE, Chantal CRESPY, Inès de LAVERNEE, Alice de MALLIARD, Laurence FAUTRA, Georges FENECH, Michel FORISSIER, Eric FROMAIN, Agnès GARDON-CHEMAIN, Gilles GASCON, Christophe GIRARD, Stéphane GUILLAND, Emmanuel HAMELIN, Michel HAVARD, Catherine LAVAL, Claudette LECLERC, Jean-Wilfried MARTIN, Martine MAURICE, Jérôme MOROGE, Dominique NACHURY, Xavier ODO, Gaël PETIT, Clotilde POUZERGUE, Christophe QUINIOU, Mohamed RABEHI, Michel RANTONNET, Claude REYNARD, Véronique SARSELLI, Jean-Jacques SELLES, Alexandre VINCENDET

© El Deseo S.A - Paola Ardizzoni & Emilio Pérada - Universal International Pictures / DR

Le réalisateur Pedro Almodóvar recevra le Prix Lumière le 17 octobre.

Festival Lumière

RÉVISEZ VOS CLASSIQUES

Du 13 au 19 octobre, à l'affiche des écrans de l'agglomération, le festival Lumière. Tel un long-métrage, cette manifestation rassemble un casting 4 étoiles, dont la tête d'affiche est Pedro Almodóvar, lauréat du Prix Lumière 2014.

LE PITCH

Créé en 2009 par Bertrand Tavernier et Thierry Frémaux, le festival Lumière est produit par l'Institut Lumière. Du 13 au 19 octobre, c'est l'occasion de (re)voir les plus grands films du patrimoine mondial dans les salles du Grand Lyon. L'épicentre de la manifestation se tient à l'Institut Lumière et au village du festival dans le quartier Monplaisir où les frères Lumière ont inventé le cinématographe en 1895. 135 000 spectateurs ont participé à l'édition 2013 du festival.

LE RÉALISATEUR

Clap sur… *the star* ! Après Clint Eastwood, Milos Forman, Gérard Depardieu, Ken Loach et Quentin Tarantino, Pedro Almodóvar se verra remettre le Prix Lumière le 17 octobre prochain. La bonne nouvelle, c'est que le réalisateur espagnol a carte blanche pour présenter ses films coups de cœur.

LE CASTING

Claude Sautet, Isabella Rossellini, Coluche, Frank Capra, l'invention du western italien, Michel Legrand… cette année encore, l'affiche du festival promet de belles rétrospectives. Tradition oblige, chaque projection sera introduite par une personnalité du monde du spectacle.

LA NUIT ALIEN

Pour célébrer les 35 ans de la sortie d'*Alien*, la séance nocturne du 18 octobre permettra de visionner les 4 épisodes à la suite. Dès 21 heures, à la Halle Tony-Garnier, suivez les aventures du mythique lieutenant Ripley (*alias* Sigourney Weaver) réalisées par Ridley Scott, James Cameron, David Fincher et Jean-Pierre Jeunet.

LA BO

« Sans la musique, le cinéma serait une erreur », assène Thierry Frémaux, directeur du festival, reprenant à son compte cette citation de Nietzsche. L'Auditorium revisite l'œuvre de Friedrich Wilhelm Murnau, l'un des cinéastes majeurs des années 20, pour 2 grands ciné-concerts autour de *Nosferatu* (15 octobre) et *Le Dernier des hommes* (19 octobre). Le festival rend aussi hommage à Michel Legrand, le compositeur légendaire des *Parapluies de Cherbourg* et des *Demoiselles de Rochefort*. Et Catherine Frot reprendra des chansons de Boby Lapointe, Georges Brassens et Mistinguett.

LE DÉCOR

Cinémas de l'agglo, Halle Tony-Garnier, maison d'arrêt de Corbas, hôpital mère-enfants… le festival investit 62 lieux de projection et d'animation, dans 26 communes du Grand Lyon. Soit 272 séances de cinéma !

LE TICKET

Chaque projection coûte 6 €, exceptées la soirée d'ouverture à la halle Tony-Garnier et la Nuit *Alien* (15 €).

WWW.FESTIVAL-LUMIERE.ORG

Village du festival, à côté de l'Institut Lumière - Hangar du premier film, 25 rue du Premier-Film, Lyon 8e. 04 78 76 77 78
Métro Ligne D, station Monplaisir Lumière
Bus C16, arrêt Monplaisir Lumière ou Place Ambroise Courtois.

« C'est l'occasion de (re)voir les plus grands films du patrimoine mondial dans les salles du Grand Lyon »