

LEGENDE :

- Point topographique et son altitude : „202.15
- Limite de division : ————
- Emprise d'ilot selon le plan des domanialités de la ZAC du triangle du 15/06/15: ————
- Application cadastrale : ————
- Réf. cadastrale : E 206 (Section et numéro de parcelle)
- D. (partie de parcelle)
- E 206 (nouveau numéroté)

NOTA :
Plan de vente établi sur la base du plan topographique établi par nos soins réf. 10060 du 21/05/2010.

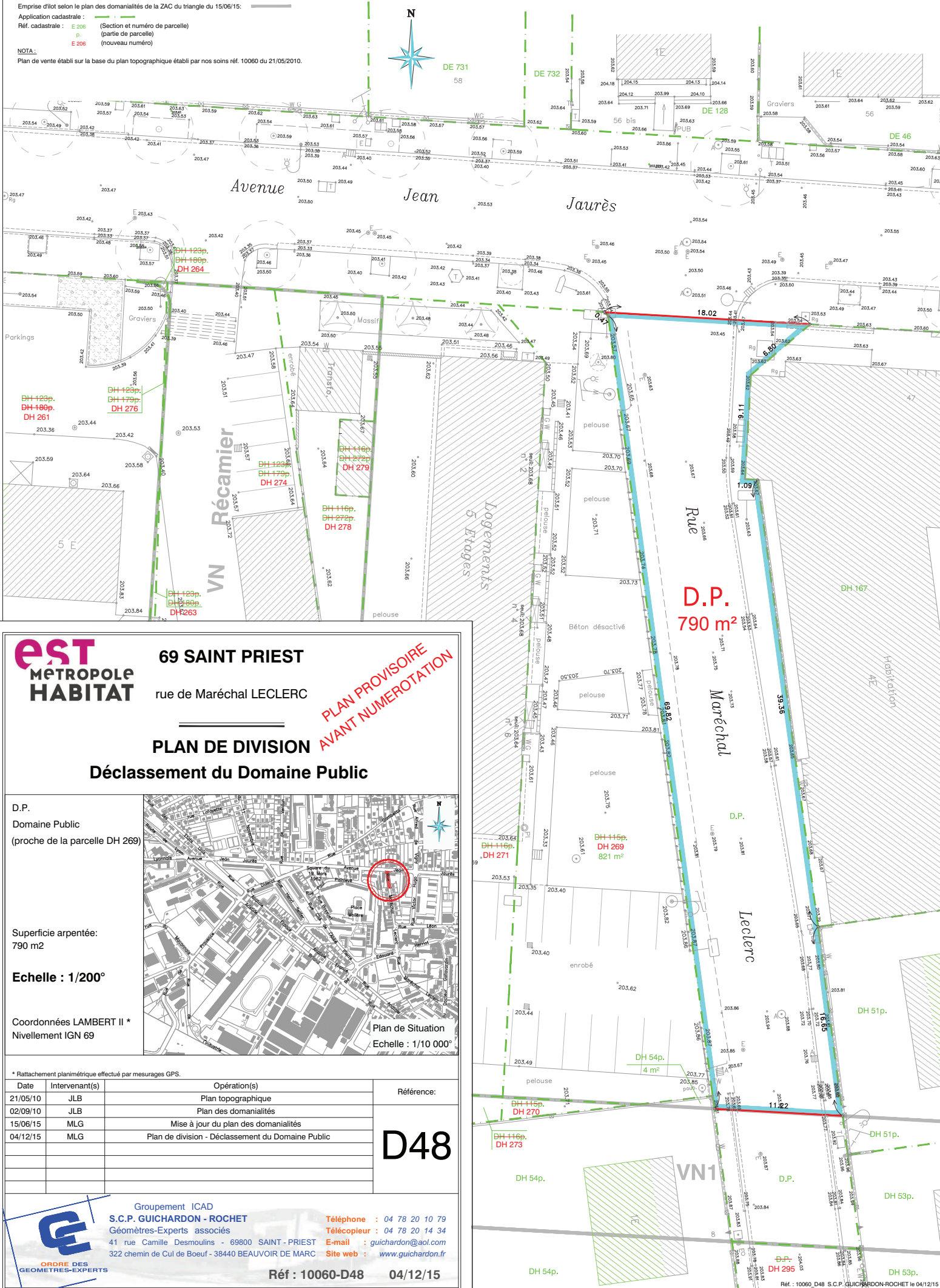

69 SAINT PRIEST
rue de Maréchal LECLERC

**PLAN PROVISOIRE
AVANT NUMEROTATION**

**PLAN DE DIVISION
Déclassement du Domaine Public**

D.P.
Domaine Public
(proche de la parcelle DH 269)

Superficie arpentée:
790 m2

Echelle : 1/200°

Coordonnées LAMBERT II *
Nivellement IGN 69

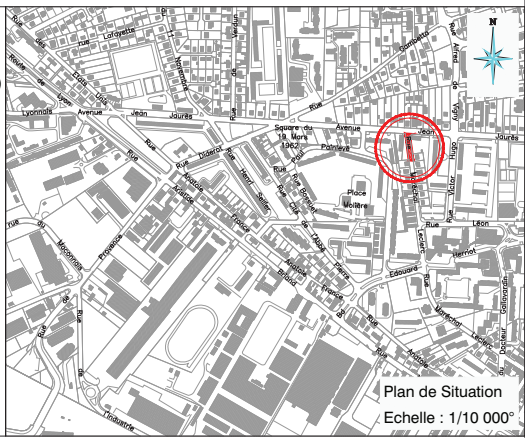

Plan de Situation
Echelle : 1/10 000°

* Rattachement planimétrique effectué par mesurages GPS.

Date	Intervenant(s)	Opération(s)	Référence:
21/05/10	JLB	Plan topographique	D48
02/09/10	JLB	Plan des domanialités	
15/06/15	MLG	Mise à jour du plan des domanialités	
04/12/15	MLG	Plan de division - Déclassement du Domaine Public	

Groupement ICAD
S.C.P. GUICHARDON - ROCHET
Géomètres-Experts associés
41 rue Camille Desmoulins - 69800 SAINT - PRIEST
322 chemin de Cul de Boeuf - 38440 BEAUVOIR DE MARC

Téléphone : 04 78 20 10 79
 Télécopieur : 04 78 20 14 34
 E-mail : guichardon@aol.com
 Site web : www.guichardon.fr

Réf : 10060-D48 04/12/15