

Communiqué de presse

Présentation du projet de territoire de la CTM Plateau Nord

Issu d'une collaboration étroite entre les Communes de Plateau Nord et la Métropole de Lyon, ce projet de territoire a été réalisé à partir des contributions fournies par les services des Communes et l'ensemble des directions de la Métropole de Lyon, notamment les référents métiers territorialisés. Le pilotage de l'élaboration du projet de territoire a été assuré par le Service de la Coordination Territoriale de la Métropole de Lyon, **en partenariat avec les communes de la CTM Plateau Nord.**

Lundi 19 juin à la mairie de Caluire-et-Cuire, Bruno Bernard, Président de la Métropole de Lyon, Hélène Geoffroy, Vice-Présidente de la Métropole de Lyon déléguée, à l'égalité des territoires, Philippe Cochet, Maire de Caluire-et-Cuire et Président de la CTM, et Julien Smati, Maire de Rillieux-la-Pape ont co-signé ce projet de territoire et présenté les axes stratégiques et les champs de coopération pour ce secteur.



De gauche à droite, Julien Smati, Maire de Rillieux-la-Pape, Philippe Cochet, Maire de Caluire-et-Cuire et Président de la CTM, Bruno Bernard, Président de la Métropole de Lyon, Hélène Geoffroy, Vice-Présidente de la Métropole de Lyon et Chantal Crespy, conseillère métropolitaine et conseillère municipale de Caluire-et-Cuire.

Contact presse - Métropole de Lyon

Arnaud Mahot - amahot@grandlyon.com

+33 (0)4 26 99 34 27

+33 (0)6 60 69 00 48

■ **Quelques informations sur la CTM :**

- ❖ LA CTM rassemble 3 communes : Caluire-et-Cuire, Rillieux-La-Pape et Sathonay-Camp ;
- ❖ Elle comprend 79 554 habitants (RP 2018), soit 5,7% de la population métropolitaine ;
- ❖ Sa population augmente (+ 0,4 % par an entre 2013 et 2018) avec une accentuation
 - ❖ du vieillissement sur le territoire de la CTM
- ❖ Superficie de la CTM : 2 675 hectares, soit 4,97% du territoire métropolitain ;
- ❖ Nombre emplois en 2019 (RP 2019) : 25 685, soit 3,6% des emplois de la Métropole
 - ❖ Taux de chômage en 2018 (RP 2018) : 11,9% (Métropole : 13,3%)
 - ❖ Le taux SRU est de 31,9 % (25,5 % sur la Métropole)
- ❖ 5 quartiers sont inscrits dans la géographie prioritaire du Contrat de Ville

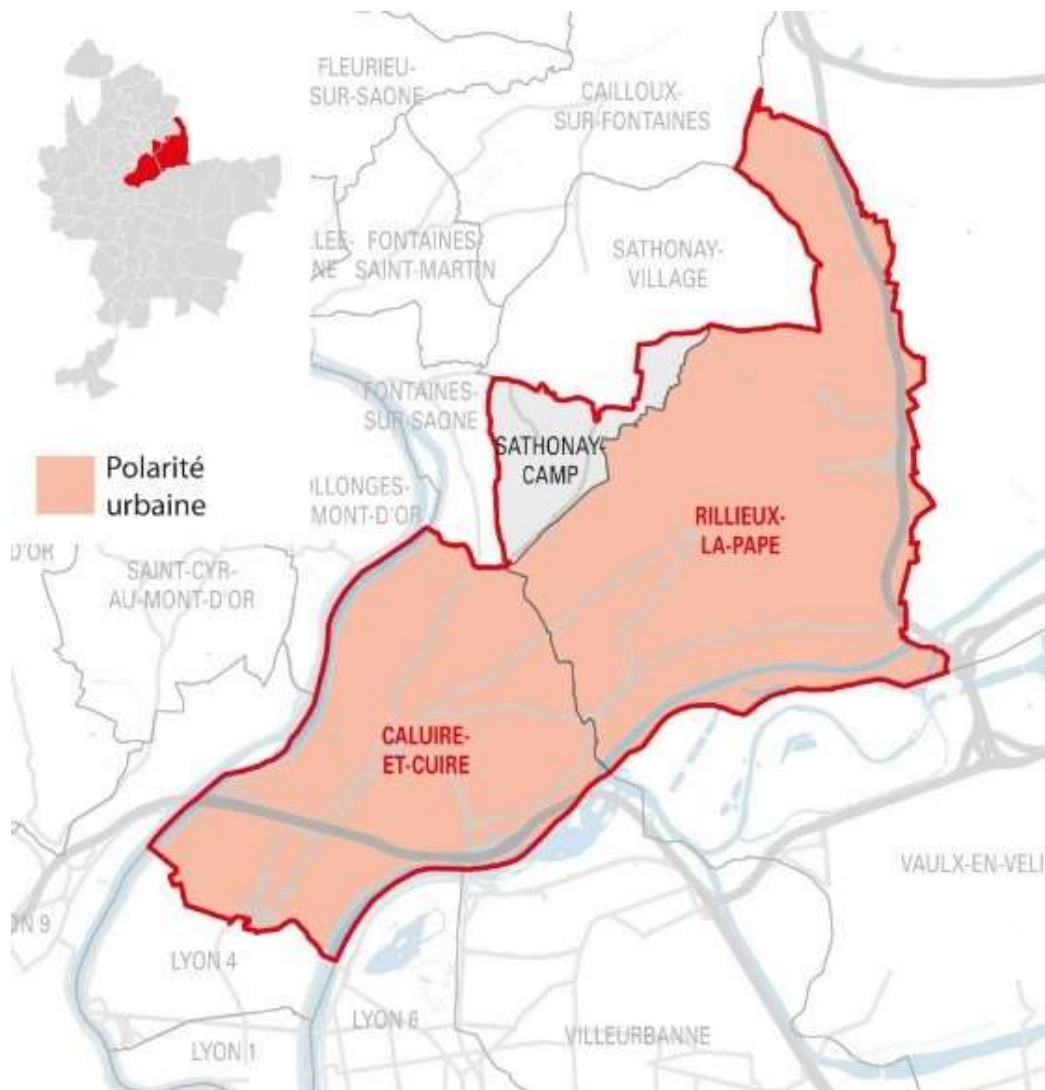

Contact presse - Métropole de Lyon

Arnaud Mahot - amahot@grandlyon.com

+33 (0)4 26 99 34 27

+33 (0)6 60 69 00 48

■ **Les grands axes stratégiques déployés pour ce secteur**

La CTM Plateau Nord dispose d'une enveloppe de 4 681 997 € pour le projet de territoire dont la répartition sera définie des études de chiffrage et de faisabilité des actions proposées.

La CTM a retenu 18 actions : 5 relevant des axes stratégiques et nécessitant un financement en investissement et 13 actions sans budget d'investissement pour poursuivre des coopérations déjà engagées sous le Pacte précédent et en entamer de nouvelles.

❖ **Axe 1 : Revitalisation des centres-bourgs**

L'enjeu est de structurer le développement urbain en poursuivant le renforcement des centralités.

Les projets sont les suivants :

▪ Action 1 : Requalification de la place de Crépieux / Caluire-et-Cuire

L'objectif est d'améliorer l'image du centre bourg, de renforcer la végétalisation et de sécuriser les piétons au droit de la route de Strasbourg.

▪ Action 2 : Projet « cœur de village » Phase 1 – Rillieux-la-Pape

Il s'agit d'initier la requalification du village par la mise en œuvre d'une 1e phase sur un périmètre restreint comprenant la rue Salignat et son débouché sur la route de Strasbourg, la place de Verdun et la rue Bérard.

▪ Action 3 : Requalification de la place du Château – Rillieux-la-Pape

Le projet est la mise en valeur de cet espace public de proximité pour répondre aux besoins des habitants du quartier et améliorer l'image du quartier de la Roue. D'une surface de 4 000 m², cet espace public de proximité est à mettre en valeur pour répondre aux besoins des habitants et donner envie aux habitants d'utiliser cet espace public de proximité.

▪ Action 4 : Requalification de l'avenue Félix Faure, tronçon 1 – Sathonay-Camp

L'objectif est de démarrer le réaménagement de cette voie par la requalification d'un premier tronçon au droit de la ZAC Castellane.

• **Axe 4 : Trame verte et bleue**

L'enjeu est de préserver et déployer la trame verte et bleue.

▪ Action 1 : Projet Arboretum, phase 2 – Sathonay-Camp

L'objectif est de réaliser la phase 2 du projet d'arboretum dans la continuité de l'aménagement déjà réalisé afin de terminer l'opération. L'arboretum, situé en lisière de la ZAC Castellane a été réalisé en 2020 et inauguré en mars 2021. Véritable poumon vert de 1 400 m², il est composé de 107 arbres de différentes essences.

Contact presse - Métropole de Lyon

Arnaud Mahot - amahot@grandlyon.com

+33 (0)4 26 99 34 27

+33 (0)6 60 69 00 48

Trois actions sans budget d'investissement sont également prévues dans les axes :

- ✓ **La prévention du décrochage scolaire et la continuité du parcours éducatif** dans l'axe 2 (Éducation) – Caluire-et-Cuire et Rillieux-la-Pape
- ✓ **La valorisation des espaces boisés et l'accompagnement des propriétaires** dans l'axe 4 (Trame verte et bleue) – Caluire-et-Cuire
- ✓ **Le développement des jardins familiaux et partagés** dans l'axe 5 (L'alimentation, de la production à la lutte contre le gaspillage) – Plateau Nord

Les maires ont également souhaité lancer des actions dans 4 grands domaines de coopération : l'action sociale ; la santé ; la culture, le sport et la vie associative ; la propreté et le nettoyage.

Contact presse - Métropole de Lyon

Arnaud Mahot - amahot@grandlyon.com

+33 (0)4 26 99 34 27

+33 (0)6 60 69 00 48